

倉敷商工会議所会報

kurashiki

Kurashiki chamber of commerce & industry

vol.834



地域と協働 96 年



©Forward Stroke inc.

どんなときも、
そこに居る。

誰も知らない。

誰にも気づかれない。

私たちの仕事は、

そついう仕事だ。

でも、私たちは知っている。

この仕事は、

日本と世界をつなぐ仕事。

資源に乏しい面を輸入で補い、

突出した技術を

輸出することで、利益を得る。

日本のエンジニアにもこんな言葉を、
根底で支えてくれる。

ささやかな誇りを胸に、

今日も現場に立つ。

私たちは

インフラワーカーです。

インフラワーカー宣言



物流サービスからライフケアまで

和と誠実で社会を支える



nakatani 中谷興運株式会社

〒712-8071 岡山県倉敷市水島海岸通2-1 TEL. 086-444-4311 FAX. 086-446-5956

- 地域に根ざし、心に寄り添い、医療・介護で支える -



SUISEIKAI GROUP
水清会グループ





代表取締役
横溝 彰夫

創業100年 (有)ライフプランナーよこみぞ

創 業 大正15年
本店所在地 〒712-8001
倉敷市連島町西之浦5333
事業内容 井戸工事、上下水道設備工事保守
関連業、農業機械販売修理、各種
リフォーム業 など

これまでの歩み

大正15年 創業
昭和27年 2代目横溝恒夫就任
「横溝鉄工所」として事業拡大
平成7年 法人化
平成22年 3代目横溝彰夫が代表取締役に就任
平成24年 上下水道指定工事店の許可取得(開始)
総合建設業の許可取得(開始)

「輝く周年企業～未来へのストーリー～」第15回は、創業100年を迎えた(有)ライフプランナーよこみぞ。長年培ってきた「職人の確かな技術」と経験を活かし、地域に根差した事業を展開しています。

鍛冶屋から暮らしの提案へ

大正15(1926)年、初代の横溝庄太郎のもと創業し、水道がない時代には井戸工事も手掛けました。

戦後の昭和27(1952)年に2代目の横溝恒夫が引き継ぎ、「横溝鉄工所」として増改築や上下水道、浄化槽設備工事へ事業を拡大しました。

同58年には3代目の横溝彰夫が専務取締役に就任し、2,000件以上の水質・地質データを活かして得意の井戸工事で業績を伸ばしました。

また、農業機械の販売や農業指導にも取り組み、地域農業の発展に貢献してきました。

さらに、安全で快適な住環境の提案にも業務を広げ、平成7(1995)年に法人化しました。

災害の備えとなる井戸工事

当社は現在、倉敷市や岡山市、総社市、早島町などの指定工事店として、井戸工事に注力しています。

災害等でライフラインが寸断された際、独立した水源を持つておくことは生活水の確保につながる大きな備えとなります。普段は庭の水やり等に活用でき、非常用の水として役立つため、精神的な安心感にもつながります。



横溝彰夫代表取締役(中央)と役職員

また、手押し式ポンプを設置すれば、停電時でも水を汲み上げることができるという強みもあります。

県北の津山にも同業他社はありますが、当社は地中に直接管を通す安価な工法を用い、低コストで県内全域どこでも対応できるのは当社のみと自負しています。

ご自宅の井戸は家族を守り、地域で助け合う重要なインフラにもなり得ます。「岡山の井戸掘りなら(有)ライフプランナーよこみぞ」として、これからも地域に根差したサービスを提供し続けます。

目 次

輝く周年企業Vol.15	1	カレンダー	9	魂に響く書	17
空飛ぶクルマ 官民協議会	2	新入会員	9	マネーフォワード	
中東・ウクライナで特別		Member's Information	10・11	「パーソナルプラン」	17
相談窓口	3	岡山県の景気観測調査	12	NEXT WORK STYLE	18
第53回倉敷天領夏祭り	4	会員交流会	13	健康経営優良法人	18
第70回水島港まつり	4	パソコン教室	13	あなたの元気応援します	18
Memories of Kurashiki	5	青年部	14	倉敷税務署だより	18
くらしき三ツ星フェア	5	女性会	14	業務日誌	19
はじめまして	6	会議所からのお知らせ	15	LOBO調査	19
ナイススマイル	7	ご存知ですか?	16	まちなみの軌跡	20
くらしきTMO	8	食べにおいでんせえ	16	航跡の森植物図鑑	20

付 録

- ・ 会員交流会
- ・ インド人材活用セミナー
- ・ 事業継続力強化計画策定セミナー
- ・ 人手不足対策セミナー
- ・ 業務災害補償プラン

バックナンバー
はこちらから



当所Webサイト (<https://www.kura-cci.or.jp/research/paper/>)
からもご覧いただけます

高梁川流域ドローン・空飛ぶクルマ官民協議会 流域をつなぎ新しい価値の創造へ

高梁川流域での次世代エアモビリティの社会実装を推進しようと、「高梁川流域ドローン・空飛ぶクルマ官民協議会」の設立総会が5月12日（火）、くらしき空飛ぶクルマ展示場（中央1丁目）で開催され、会長に（一社）MASCの井上峰一理事長、副会長に㈱倉敷ケーブルテレビの伊藤享代表取締役が就任しました。

同協議会は、倉敷市ほかの自治体、倉敷商工会議所をはじめとする流域商工会議所、有識者（慶應大学大学院SDM研究所顧問）、民間企業（岡山トヨタ自動車㈱、㈱スカイドライブ等）など17団体等で組織。

初会合で井上会長は「流域の皆さんをつなぎ、新しい価値に変えていくことができれば、全国に先駆けた発信ができるのではないかと考えている」と挨拶。また、流域のケーブルテレビ、コミュニティFMで構成する高梁川流域情報ネットワークの会長も務める伊藤副会長は「協議会とともに流域の皆さんに情報を伝えていきたい」と述べました。

同協議会は今後、官民が連携して、ドローン物流の実証事業、瀬戸内離島及び高梁川流域での目視外飛行実験、空飛ぶクルマの実証実験、空飛ぶクルマ離発着場（パーティポート）の調査研究、産業連携・企業



17団体で組織された官民協議会の設立総会
（くらしき空飛ぶクルマ展示場）

ネットワークの構築など取り組みます。

正副会長選任の後、MASCの活動報告や参加者による意見交換などが行われました。

これまでにMASCは、120回を超える空飛ぶクルマの試験飛行を実施。現在、瀬戸内市牛窓、玉野市宇野、倉敷市児島などにパーティポートを設け、瀬戸内海の島と結ぶルートの開設を目指した「瀬戸内コリドー」構想を進めています。

3市14都府県が積極的な取り組み

「高梁川流域ドローン・空飛ぶクルマ官民協議会」の初会合で、慶應義塾大学SDM研究所の中野冠顧問による空飛ぶクルマのレクチャーが行われ、岡山県の優位性とポテンシャル、全国の自治体の取り組み状況について説明がありました。

中野顧問は、全国で最も気象条件が優れる瀬戸内エリアで、多島美を活かした観光・遊覧飛行での利用を提案。笠岡諸島では、離島交通・物流の劇的な改善と生活インフラの維持が期待できると指摘しました。

全域・沿岸部では、広域災害を想定した災害対応・緊急物資輸送、専門医派遣、転院、訪問医療など地域医療の崩壊防止につながると述べました。

また、空飛ぶクルマの実装化は、民間事業者と自治体の協力がなくなかなか進まない指摘したうえ

で、実際には「待ちの自治体」と「仕掛けの自治体」に分かれていると分析しました。

積極的な自治体として兵庫県、大阪府、和歌山県、香川県、愛媛県、大分県など14都府県、宮崎県延岡市など3市を挙げ、「仕掛けの自治体」では、国のガイドラインを先取りしてユースケースを作り、公共用地からパーティポート候補地をリストアップしたり、国の予算確保に努め、住民の社会受容性を戦略的に醸成していることを紹介しました。

出席者からは、人口減少の中で特に中山間地域での道路維持が難しくなってくる可能性が指摘され「自治体にとっても、限られた予算の中で住民の移動の自由をどう確保するか、という点で非常に意味があると思う」という意見がありました。

中東・ウクライナで特別相談窓口 一部で見え始めた自助努力の限界

倉敷商工会議所は、中東情勢の緊迫化やウクライナ情勢の長期化に伴う原油高や急速な円安が地域経済に影響していることを受け、「中東・ウクライナ情勢・原油価格上昇等に関する特別相談窓口」=写真=を設置し、事業者への影響調査を行いました。

3月上旬から5月下旬まで行った57事業所のヒアリングでは、業種を問わず多くの事業者が資材不足やコスト上昇に直面していることが分かりました。一部では受注の減少や資金繰りの悪化も確認されています。

各事業所は在庫確保や価格転嫁交渉、販路転換などに取り組んでいますが、経費削減や価格転嫁といった自助努力には限界が見え始めています。先行きが不透明な中、事業継続には国や自治体による資金支援や取引環境の整備が求められています。

倉敷商工会議所は、岡山県が実施する「経済変動対策資金（中東情勢緊急対応）」や、活用可能な補助金・助成金の情報提供を行い、事業者の課題に応じた支援を進めています。

工期遅延で資金繰りの不安も

事業所では、資材が入らない「供給の停滞」と、利益を圧迫する「急激なコスト増」が大きな課題となっています。建設業や塗装業では、原油・ナフサの供給不安により塗料や塩ビ管（塩ビパイプ）、断熱材が不足し、納品キャンセルや出荷制限で工期が遅れるケースが見られます。工事遅延に伴う入金遅れから、資金繰りへの不安も生じています。

製造業や飲食業でも、プラスチック容器や包装資材



の品薄が続いています。資材価格は2割から最大2倍まで上昇し、運輸業では燃料費の負担が増えています。こうしたコスト増に対し、「価格転嫁が追いつかない」「値上げで受注が減りかねない」との声が多く、利益率の低下が経営課題となっています。

事業継続に向けた対応が進展

先行き不透明な中、各事業所では事業継続に向けた対応が進んでいます。調査では、在庫の前倒し確保や代替品の検討が多くみられました。資材が入手できるうちに確保したり、包装材料を別素材に切り替えるなど、供給不足の影響を抑える工夫が行われています。また、取引先との価格交渉や、燃料消費を抑えるためのアイドリングストップの徹底など、経費削減の取り組みも行われています。

一方、塗料や配管資材など特定の部材が事業継続に直結する業種では、新規受注の一時停止や採用の見送りなど、事業規模の縮小を検討せざるを得ないケースも出ています。

業種別における主な影響と今後の懸念点

業種	既に生じている影響	今後懸念される影響
製造・建設・塗装	<ul style="list-style-type: none"> 塗料やウレタン、塩ビ管（塩ビパイプ）など石油由来資材の不足 包装袋やパOUCH、プラスチック容器の調達難 出荷制限や納期遅延、工期遅延の発生 価格転嫁できず自社経費負担の増加 	<ul style="list-style-type: none"> 資材不足の長期化に伴う一時的な作業停止 契約済み工事における価格転嫁困難による利益率の低下 入金遅延による資金繰りの悪化 原材料価格の高騰による利益圧迫
運輸・物流	<ul style="list-style-type: none"> ガソリンや天然ガスなど燃料費の大幅な高騰 コスト増が直接的に営業利益を圧迫 	<ul style="list-style-type: none"> 夏期のエアコン稼働で待機時の燃料費がさらなる増加 運賃等への価格転嫁（交渉）の遅れによる赤字の長期化
卸売・小売・サービス	<ul style="list-style-type: none"> 生薬、時計部品、装飾品などの仕入価格上昇 ビニールハウス資材や店舗光熱費の負担増 自社物件の改修工事中断、補助金手続きの遅滞 在庫確保のための調達コストの増加 	<ul style="list-style-type: none"> 輸送コストや梱包用資材のさらなる値上げ 物価高騰に伴う消費者の節約志向や「買い控え」 来客数および売上減少に伴う、資金繰りの悪化 価格競争による利益率の低下

第53回倉敷天領夏祭り 形式戻し今年もコンテストは実施

第53回倉敷天領夏祭りが7月25日（土）、倉敷中央通りをメイン会場として開催され、伝統の「代官ばやし踊り」やロック調の「OH!代官ばやし踊り」など、多彩なイベントが展開されます。

昨年に引き続きコンテストが実施される予定で、表彰は上位3チーム。各踊りの優勝チーム「天領夏祭り賞」にはトロフィーと賞金10万円、準優勝チーム「代官ばやし賞」「OH!代官ばやし賞」はトロフィーと賞金5万円、第3位「特別賞」は賞金3万円を贈呈します。

総踊りは「OH!代官ばやし踊り」のみ実施し、優勝チームの踊りに合わせて、踊り手と観客が一体となり会場を盛り上げます。

今年は「代官ばやし踊り」を以前の形に戻し、全団体を1グループとして、会場内を踊りながら周回します。「OH!代官ばやし踊り」は、スタート位置を南側から北側の阿知北交差点付近に移動し、市立中央図書館方面に南進します。

特設ステージは前回同様「あちてらす倉敷」前に設



前回「代官ばやし踊り」の入賞チーム
(令和7年7月26日、あちてらす倉敷前特設ステージ)

置。同ステージでは、倉敷天領太鼓や音楽隊の演奏、「第44代倉敷小町」のお披露目が予定されています。

倉敷中央通りでは素隠居の練り歩き、倉敷公民館では子ども会によるイベント、観光バス駐車場ではグルメやゲームの屋台が並ぶ「昔なつかしい夜店」が開かれるなど、各所で盛り上がるイベントを実施します。

11月21日に第70回水島港まつり 「ほにや倉敷」新楽曲お披露目へ

「第70回水島港まつり（第8回水島よさこい）」が、11月21日（土）に開催されます。本年も“水島よさこい”を中心に、県内外から多数の踊り子が水島に集結し、街中が熱気あふれる演舞に包まれます。

70回の節目を彩る最大の目玉は、「ほにや倉敷」が披露する待望の新楽曲です。よさこいの本場・高知を代表する人気チーム「ほにや」が制作を手掛けたこの新しい楽曲は、まつり当日の演舞で初めて披露する予定です。

午前10時から水島東栄町駐車場で行われる開会式では、前回よさこい大賞を受賞した「濱長花神楽（はまちょうはなかくら）」の華麗なオープニング演舞で幕を開けます。

午後6時10分からのフィナーレは、よさこい大通りで、「ほにや倉敷」と「ほにや」の合同演舞や、今大会の大賞受賞チームによる演舞が行われ、最後は恒例の水島よさこい総おどりで幕を閉じます。



第69回水島港まつり 総おどりの様子
(令和7年11月22日、よさこい大通り)

また、水島商店街通りには屋台やキッチンカーが並び、前回好評だった「みずしまパンマルシェ」は、開催場所を前年より南側へ変更し、出店は約20店舗に増やす予定です。地元が中心となり充実の出店で、節目のまつりを大いに盛り上げます。

「1963—消費者動向調査」とキャプションに書かれていた写真の別のカットで、昭和38年当時の倉敷駅前風景が記録されています。

「御菓子 きねや」店舗前に机と椅子を置き、女子高生3人が調査に携わっています。駅前再開が行われる前の時代で、まだ「元町通り」の道幅は狭く、現在と様相が異なります。

買い物客の女性は、水玉のブラウスにチェックのスカート、左手には日傘、右手には風呂敷に包んだ何かを持っています。



くらしき三ツ星フェア バイヤーに向け商品を紹介

「くらしき三ツ星フェア個別商談会」が5月13日（水）、倉敷商工会館第2・第3会議室で開催され、23事業者が岡山高島屋のバイヤーらとの商談に臨みました。

商談会には、岡山高島屋のバイヤーや帳合会社、広告会社のメンバーら8人が参加。出店者や、伴走支援する商工会議所の職員が商品の説明を行い、商品の売り方や改善点、今後の販路について検討しました。

商談では、同フェアとは別のイベントへ出店を打診されるケースもありました。

食品を取り扱う事業者に対しては、食品に貼り付ける一括表示シールの内容も確認しました。

岡山高島屋の厳しいチェックを通過したのはわずか5事業者。容器包装の識別表記、アレルギーの抜け漏れ、アルコール含有率の確認と補足事項の記載、五感に関わる食品添加物の表記など、チェックの段階で指



バイヤーらに商品を説明する出店者（左奥）

摘があった事業者は、フェア本番までに対応することが求められます。

今後は、フェア本番に向けた広告を準備すべく、商品の宣材写真や当日の販売内容の整理に入ります。

totonoi 整骨院

〒710-0052 倉敷市美和1丁目2-6
TEL 070-5670-4076
営業時間/10:00~21:00(土曜日16:00まで)
定休日/不定期
<https://totonoi-seikotsuin-kurashiki.net/>

代表 土佐 剛



痛みのケアと再発を防ぐための指導重視

関東で修業し、妻の地元・倉敷で昨年10月に開業しました。

私自身、プロサッカー選手を目指す中でけがに苦しんだ経験から、痛みのケアに加え、再発を防ぐ「正しい体の使い方」の指導を重視しています。

丁寧なヒアリングで根本原因を

突き止め、他では満足できなかった頑固なコリも、筋肉のしんを捉える手技での確にほぐします。

メニューは「上半身・下半身矯正」各4,300円(税込)、「肩こり・慢性痛マッサージ」3,000円(同)のほか、急な痛みにも効く「ハイボル

テージ」2,300円(同)などがあり、お得な回数券もございます。

長年の体の負担を「もう治らない」と諦めている方は、ぜひ一度当院をお訪ねください。

駐車場3台完備。ご予約はネット、お電話で承ります。

スマイルパン

〒710-0062 倉敷市浜町2丁目2-27
TEL 086-527-8224
営業時間/8:30~19:00
定休日/月・水・金・日曜日
<https://smilepan-kurashiki.com/>

代表 小見山 歩



毎日食べたくなる味わいを幅広い世代に

天然酵母を使用し、もちもち・しっとり感が自慢のパン屋です。「日常に馴染む」をモットーに、毎日でも食べたくなる優しい味わいのパンを焼き上げています。

人気ナンバーワンの「クランベリーとホワイトチョコのパン」をは

じめ、「メロンパン」「ハム&チーズパン」など、ずっしりとした食べ応えがありながら、各200円(税込)とお手頃な価格も魅力です。

地元の福祉施設や学校への外販にも対応するなど、地域に根差した活動も積極的に行っています。

事前の電話予約や、午後2時からの無人販売など、いつでも美味しいパンが手に入るような工夫を凝らし、幅広い世代に親しまれています。

支払いは現金、キャッシュレスに対応。駐車場2台。

創業明治22年 **ぶつだん・墓石・霊園・和雑貨**

中原三法堂

nakahara

■ 本 社 倉敷市羽島 255 ☎(086)427-5588 (代)

<p>岡山</p> <p>笹沖店 児島店 総社店 西大寺店 平島店 本通店 玉野店 高梁店 青江店 浜 店 玉島店 羽島店 笠岡店 表町店</p>	<p>広島</p> <p>蔵王店 尾道店 川口店 三原店</p>
---	--------------------------------------

大仏師 松久朋琳作 大日如来御尊像 (本社 1階ロビー展示)



(株)タツシン

〒710-0815
倉敷市日吉町476-4

TEL 086-422-7537

営業時間 8:30~17:00

定休日 第1・3・5土曜日、
日曜日、祝日

自社HP <https://tatsushin.net/>

「お年寄りや子ども、環境にやさしい」をテーマに、抗ウイルス性能造作家具、学校・体育館のフローリング、プールの可逆式珪藻土ろ過装置の販売施工を手掛けています。

中でも、建物の空間に合わせて設計され、壁や床に直接固定されるオーダーメイド家具の「造作家具」は、大変好評をいただいています。膝の負担が軽減できる床の施工もあり、公共施設・学校・老人ホー

ムなどの実績も多いです。

現在は、主にスポーツ施設や公園のグラウンド、屋上緑化などに導入されている次世代型グリーンインフラの「ブルーグリーンシステム」にも注力し、ワンランク上のエコに取り組んでいます。

「自分はどこまで挑めるのか」を信条に、平成5年に創業。お客様の声に耳を傾けることを心掛け、要望に合った最適な提案を行っています。



オートサービス ベルズスポーツ

〒710-0805
倉敷市片島町340-1

TEL 086-466-4242

営業時間 10:00~19:00

定休日 不定休

自社HP <https://bellssports.jp/>

「持ち込み歓迎取り付け専門店」としてカーナビなどのカー用品取付をはじめ、カーフィルム施工、ボディーコーティング、車検整備の4つを主軸として平成14年に創業しました。

確かな技術に基づき、高品質なフィルム施工やコーティングをワンストップで提供しています。輸入車の対応が得意で、オープンカーの幌交換のほか、一般ショップでは対応していないメニューもあ

ります。

猛暑の影響で注目が集まっている紫外線保護にも、当店ではプロ用カーフィルムで対応し、熱処理で曲面ガラスもきれいに仕上げています。

当店は、倉敷市唯一の「Grgo」販売取付店で、カーセキュリティは岡山県で唯一国産メーカーの「ユピテル」の代理店です。サービスや価格などの詳細は、ホームページより確認いただけます。

くらしきシティ車椅子利用件数 7年度は2年ぶりに増加し437件

令和7年度のくらしきシティ車椅子利用件数がまとまりました。高齢者や障がい者の方々を中心に437件の利用があり、前年度から30件（7%）増加しました。

ステーション別の利用件数は、倉敷市観光休憩所が203件（前年から9件増）と最も多く、次いで倉敷駅前観光案内所が80件（同1件減）、大原美術館が66件（同6件増）と続いています。また、倉敷市倉敷物語館は前年から10件増の24件と最も大きな増加幅となりました。

月別の利用状況は、10月が63件（同8件増）で最多、11月の52件（同6件減）、5月の49件（同1件増）が次ぐなど、春秋の観光シーズンに利用が集中しています。

一方、月別の利用件数で前年を下回ったのは、11月（同90%）と1月（同75%）、3月（同83%）の3カ月のみでした。11月は年間2番目の多さですが、前年比では微減となりました。

	ステーション名	令和7年度	令和6年度	増 減	前年比
1	倉敷市観光休憩所	203	194	9	105%
2	倉敷駅前観光案内所	80	81	-1	99%
3	大原美術館	66	60	6	110%
4	倉敷国際ホテル	28	25	3	112%
5	倉敷アイビースクエア	20	18	2	111%
6	倉敷市倉敷物語館	24	14	10	171%
7	JR倉敷駅 事務所	12	8	4	150%
8	橋香堂 美観地区店	2	7	-5	-29%
9	天満屋倉敷店	2	0	2	-
10	くらしきTMO事務所	0	0	0	-
合 計		437	407	30	107%

「くらしきシティ車椅子」利用件数の比較

くらしきシティ車椅子は、平成23年度からスタート。倉敷駅前や美観地区での観光、買い物、散策の際に無料で利用できます。中心市街地の観光施設やホテルなど10カ所に計21台の車椅子を配置しています。

高梁川流域 Since2016

倉敷三斎市

毎月第3日曜日 朝8時～11時
倉敷駅前商店街周辺にて開催 ↑雨天決行
近隣の駐車場、公共交通機関をご利用ください
開催情報は公式ウェブサイト・公式 Instagram をご確認ください



公式ウェブサイト
<https://sansaiichi.com>



公式Instagram
SANSAIICHI



マスコットキャラクター くらモニ

主催 高梁川流域「倉敷三斎市」実行委員会(倉敷商工会議所内)

岡山県・高梁川流域の新鮮な野菜や果物、加工品や工芸品など地産地消と「高梁川流域連携中枢都市圏構想」推進への貢献を目的として開催しています

出店者・企業ボランティア
随時募集中
お気軽にお問合せください



～笑顔に出会える 笑顔があふれる くらしきの朝市～

問い合わせ先 倉敷商工会議所くらしきTMO ☎424-2111(代)



屋外の広場でイベント開催も可能



地産フルーツを生かしたスイーツ



地元作家作品の展示販売



倉敷らしい町家を生かした空間

— 倉敷市・高梁川流域魅力発信拠点 —

阿知まち広場

倉敷美観地区の玄関口に新たに誕生した「阿知まち広場」は、倉敷市と都市再生推進法人 倉敷まちづくり株式会社が連携して運営する、倉敷市・高梁川流域の魅力発信拠点です。

所在地
倉敷市阿知2丁目23-3

開催時間
午前 9時～午後 9時(4月～11月)
午前 9時～午後 7時(12月～3月)
【休館日：年末年始(12/29～1/3)】

広場

店舗
ROJAN BÔRO CAFE KURASHIKI
午前 11時～午後 5時
【休館日：月曜日（祝は営業、翌休み）年末年始】

アクセス
JR 倉敷駅より徒歩 10分



広場の利用方法について
倉敷まちづくり(株)
ホームページ

倉敷まちづくり株式会社 KMC <https://kmc.jp.net>

7月 倉敷商工会議所カレンダー

1 水	青年部第4回役員会	定時的相談
2 木	源泉徴収手続き個別相談会	15 水
3 金	流通委員会視察研修会(～4日) 定時法律相談(倉敷) インド人材活用セミナー	16 木 事業継続力強化計画策定セミナー
4 土	第43回倉敷発達障がい研究会・幹事会 令和8年度第76回倉敷名物「土曜夜市」(11日、18日、25日)	17 金
5 日		18 土
6 月	女性会第3回幹部会、女性会第227回役員会	19 日 高梁川流域「倉敷三斎市」
7 火	第2回工業委員会 (一社)岡山県商工会議所連合会7月運営委員会 第39回「小さな親切」運動岡山県倉敷支部総会	20 月 海の日
8 水	第53回倉敷天領夏祭り第2回実行委員会	21 火 青年部第5回常任理事会 青年部第4回例会
9 木	中国地方商工会議所女性会連合会鳥取大会 第2回金融税務委員会	22 水 人手不足対策セミナー 定時法律相談(水島)
10 金		23 木
11 土	岡山県商工会議所青年部連合会令和8年度臨時総会・第2回出向者会議	24 金 会報8月号編集会議
12 日		25 土 第53回倉敷天領夏祭り
13 月		26 日
14 火	第12回正副会頭・専務理事会議	27 月
		28 火 第13回会員交流会
		29 水 くらしき三ツ星フェア(～8月4日)
		30 木
		31 金

金融相談(随時・要予約)倉敷
組合相談(随時・要予約)倉敷
IT相談(随時・要予約)倉敷

環境経営相談(随時・要予約)倉敷
知的財産相談(10:00～12:00)倉敷
法律相談(14:00～16:00)倉敷

法律相談(14:30～16:00)水島

無料相談は、電話による予約制です。(相談時間は一人30分) 中小企業相談所【電話476-1005】までご予約ください。

新入会員

事業所名	業種	所在地
(株)インナースペース	アミューズメント用機器の卸・小売	新田2559-3
いきいき生活(株)	健康食品卸販売、輸出、廃棄物リサイクル業	大島138-9
(株)ココワークス	サプリメント、化粧品、医療機器販売	真備町有井108-3 三宅第二ビル101
(医)昭和会 倉敷北病院	病院	宮前41-2
スマイルパン	パン製造販売	浜町2丁目2-27
NAGATA AGENT(株)岡山営業所	広告業	岡山市北区平野640
TOPS ON ARTS	美容室	北畝2丁目3-40
(株)ライズ	花火の打ち上げ・販売	岡山市北区大井456-12

お客様企業の安定・成長が私達の喜びです
わかりやすい月次決算書作成とご説明をいたします



三宅税理士法人

代表社員税理士 鳥越俊佑
社員税理士 平松和美
税理士 三宅孝治

(以上、中国税理士会 倉敷支部会員)

<業務内容>

法人税、所得税、相続税、贈与税他
月次決算書作成、利益(経営)計画書作成、
決算事前検討会開催、
経理改善ご提案、記帳アドバイス等

〒710-0803

倉敷市中島2370番地14
(中島口交差点北)

TEL 086-466-1255

FAX 086-466-1288

<https://www.cms-miyake.info>



岡山県共同募金会の赤い羽根共同募金
[寄付つき商品 地域支援プロジェクト]に
参加しています。

(広告)

赤れんがの 中庭でビールを

6月23日(火)から9月22日(火)まで、中庭広場で「サマーナイトビアガーデン」を開催します。今年は体験型ビュッフェを目玉に、お好みの具材を自由に選べるセルフベジ&ベジタコスパークや、シェフが目の前で仕上げるライブキッチンのステーキなどを用意。時間内無制限でお楽しみいただけます。

料金は大人5,000円、中高生3,000円、小学生1,500円、幼児500円。ご家族や職場の皆さまとの夏の集まりにぜひご利用ください。ご予約・お問い合わせは、ビアガーデン予約直通電話(086-422-0245)まで。



(株)倉敷アイビースクエア

📍 倉敷市本町7-2
☎ 086-422-0245
🌐 <https://www.ivysquare.co.jp/topics/2069f411d7bf1df.html>



目的に合わせて花火打ち上げ

地域の祭りや各種イベントに合わせて、花火の打ち上げを行っています。小規模な催しから花火大会まで、会場や目的に応じた演出を提案し、夜空を彩るひとときをお届け。音楽に



合わせた花火や電気点火にも対応し、安全面に配慮しながら、思い出に残るイベントづくりを支えています。

鳥獣被害対策として使われる追い払い花火も取り扱っています。地域行事や記念イベント、鳥獣被害への備えなど、花火に関することはお気軽にご相談ください。

(株)ライズ

📍 岡山市北区大井456-12
☎ 086-295-1179
🌐 <https://rise-hanabi.jp/>



Member's Information

果実の 風味香るコオリッペ

スポーツサイクル専門店「FARM」内にあるファームコーヒーでは、暑い季節に向けた冷たいフラッペ「コオリッペ」(700円~)を販売しています。イチゴやレモンなどの自家製シロップを使い、果実の風味を感じられる一杯に仕上げました。甘さ控えめで、後味もさっぱりしています。

店内での休憩はもちろん、テイクアウトで気軽に楽しめるのも魅力です。自家焙煎コーヒーや自家製スイーツと合わせて、サイクリングの途中やお出かけの休憩にもぜひお立ち寄りください。



ファームコーヒー

📍 倉敷市沖12-9
☎ 086-422-0259
🕒 12:00~17:00 (週末のみ)
🌐 https://www.instagram.com/farmbike_coffee/



地域密着のインスタを開設

KCTタウンの公式Instagramが新たに開設されました。

地域の魅力やイベント情報、地域スポーツの話題など、KCTタウンの記事をベースに、さまざまな情報をどんどん発信していきます。

また、人気カフェの朝時間を紹介

する「KCTタウンモーニング日記」も新登場。

「美味しそう」「行ってみたい」と共感できる記事が満載です。

地域の魅力をより身近に感じられる情報をお届けしていきますので、ぜひフォローして最新の話題をチェックしてくださいね。

KCTTOWN

もっと地元が分かるInstagram. はじめました。

【公式Instagram】



(株)倉敷ケーブルテレビ

📍 倉敷市中島2661-1
☎ 086-466-1717
🕒 9:00~17:45 (日・月曜日、祝日除く)
🌐 <https://www.kct.co.jp/>

貴社の“新”をお知らせ下さい

新商品・新店舗・新拠点・新サービス・
新メニュー・会員事業所限定PRコーナー！

掲載無料

- 掲載希望の方は本文200字、写真1枚、事業所情報を kcci@sqr.or.jp へ送信。
- 掲載可否、内容はご一任願います。問い合わせは ☎424-2111へ。

陸上養殖と食品加工を支援

倉敷市中島を拠点に、食の安心・安全と安定供給を支える陸上養殖施設の企画・設計・施工・管理を一貫して行っています。

岡山市北区問屋町の飲食店



「MARS LAB」では、岡山県産食材にこだわったカレーを提供し、併設の食品加工場でオリジナル商品の企画・開発にも取り組んでいます。加工食品の商品化、販路づくり、地域食材を活かした新たな事業づくりまで、食に関わる挑戦を幅広く支援します。ご関心のある方は、ぜひお問い合わせください。

MARS Japan(株)

① 倉敷市中島1913
 ② 086-486-1603
 ③ <https://www.instagram.com/mars.lab.toiyacho/>



地域を支える 測量設計会社

当社は公共の測量設計、補償コンサルタント、地質調査業務等、また民間の大型開発に伴う測量設計、調査申請業務を行っている会社です。

近年は、特に測量においてICT（情報通信技術）の高度利用に対応できるよう、技術力向上に努めています。また、民間の大型開発にも力を入れており、岡山県内はもとより東は神奈川県、西は福岡県まで、物流効率化法、地区計画、地域未来投資促進法を活用した物流の営業倉庫施設をはじめとする様々な許認可申請のノウハウを活かし業務を行っております。



(株)相互設計

① 倉敷市松島1075-1
 ② 086-462-2666
 ③ <https://sougo.webnode.jp/>



職場で学ぶ 放送大学の活用

放送大学岡山学習センターは、職場研修や自己啓発に活用できる学びを案内しています。放送大学は入学試験がなく、学ぶ意欲があれば入学できます。授業はBS放送やWeb配信で受講でき、単位認定試験もWeb上で完結します。

人事・労務、会計、情報セキュリティ、データ分析など、仕事に役立つ科目も多く、職場を離れず自分のペースで学べます。企業等で20人以上がまとめて出願する場合、入学料が半額になります。入学の機会は年2回、4月と10月です。



放送大学岡山学習センター

① 岡山市北区津島中3-1-1
 (岡山大学津島キャンパス内)
 ② 9:30~18:00
 ③ <https://www.sc.ouj.ac.jp/center/okayama/>



Member's Information

Vチューバーで幅広くPRを

他社と差別化できる目新しいことがないか、インフルエンサーを起用したいけどコストや炎上リスクが心配だ、Z世代に効果的にリーチしたい、そのようなお悩みはありませんか。

OHK公認岡山県ご当地Vチュー



バーの天晴（あまのはれ）ほかるが、貴社のお悩みを解決し、PRをお手伝いいたします。商品やサービスのPR配信やコラボ商品の提供、イベントや展示会の案内、声を活用した顧客応答の自動化など、幅広くご対応いたします。まずは一度、ご連絡ください。

岡山放送(株) グループビジネス開発局

① 岡山市北区下石井2丁目10-12
 ② 086-941-8882
 ③ <https://www.ohk.co.jp/data/38554/announcerblog/>



“新”のイメージ

このような“新”はありませんか？

〈全業種〉 新商品・新サービスを開発しました
 新部署やプロジェクトが発足しました
 社名変更、事務所移転を行いました

〈飲食業〉 忘年会や新年会など、季節限定料理ははじめました
 〈宿泊業〉 部屋の模様替え、新しいプランを作りました
 〈製造業〉 新しい設備・プラントを導入しました …など

岡山県の景気観測調査

平成10年12月より、県内の地場企業を対象に、景況、生産額・売上額など10項目の現状および見通しについて四半期ごとに調査を実施。地域情勢を的確に把握することを目的に、特徴的な動きを皆様にご報告します。

「地域経済は停滞局面が続き、景況DIは2期ぶりに悪化」

前年同期（令和7年1～3月）と比べて、「好転」から「悪化」を差し引いた総合DI値は▲15.7となり、前期に比べ2.3ポイント下降し、小幅ながら2期ぶりの悪化となった。

製造業や建設業の景況感の悪化が、総合DI値に影響した結果となっている。長引く原材料やエネルギー価格の高騰を受け、収益性の悪化につながっていると見られる。ただ、中長期的に見ると、総合DI値はほぼ横ばいで推移している状況にある。

1～3月分 景気観測調査

■調査方法/FAX・WEBアンケート（DI方式） ■調査対象/597社（県下商工会議所会員） ■調査時期/3月中旬 ■回答企業/467社（回収率78.2%）

※DIは各調査項目について判断の状況を示す。ゼロを基準として、プラスの値は景気の上向き傾向（「良い」）の回答割合が多いことを示し、マイナスの値は景気の下向き傾向（「悪い」）の回答割合が多いことを示す。

DI = (増加・好転など「良い」の回答割合) - (減少・悪化など「悪い」の回答割合)

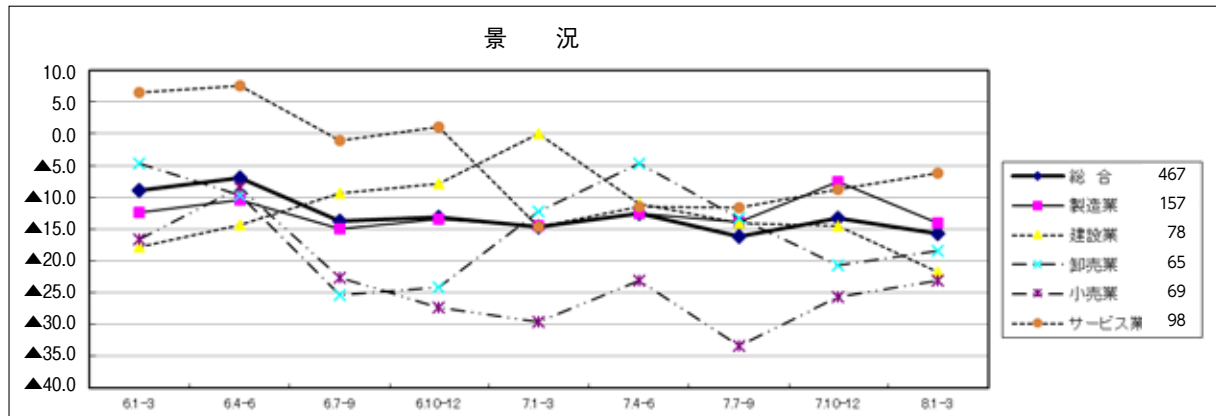

景況	企業数	6.1-3	6.4-6	6.7-9	6.10-12	7.1-3	7.4-6	7.7-9	7.10-12	8.1-3	今期-前期
総合	467	▲ 8.9	▲ 6.9	▲ 13.8	▲ 13.1	▲ 14.6	▲ 12.5	▲ 16.2	▲ 13.4	▲ 15.7	▲ 2.3
製造業	157	▲ 12.4	▲ 10.5	▲ 15.0	▲ 13.5	▲ 14.6	▲ 12.5	▲ 13.9	▲ 7.5	▲ 14.0	▲ 6.5
建設業	78	▲ 17.9	▲ 14.3	▲ 9.3	▲ 7.9	0.0	▲ 11.0	▲ 14.1	▲ 14.5	▲ 21.8	▲ 7.3
卸売業	65	▲ 4.7	▲ 9.7	▲ 25.4	▲ 24.2	▲ 12.3	▲ 4.8	▲ 13.3	▲ 20.6	▲ 18.5	▲ 2.1
小売業	69	▲ 16.7	▲ 8.5	▲ 22.7	▲ 27.4	▲ 29.6	▲ 23.2	▲ 33.3	▲ 25.7	▲ 23.2	▲ 2.5
サービス業	98	6.5	7.6	▲ 1.0	1.0	▲ 14.7	▲ 11.4	▲ 11.7	▲ 8.7	▲ 6.3	▲ 2.4

景気観測調査の詳細結果については、ウェブサイト (https://www.okayama-cci.or.jp/koho/keikyo_pastdata.html) 掲載の概要報告をご覧ください。

エヴァホール

☎ 0120-05-1000

株式会社いのうえ [総本社] 〒710-0042 倉敷市二日市511-1

第13回会員交流会

7月28日に初の「女性限定」で開催

倉敷商工会議所は、7月28日(火)午後2時から同4時半まで倉敷商工会館で、第13回会員交流会を開催します。今回は、初の試みとして「女性限定」。岡山県で唯一のJPFCA認定講師であるhitomi(ひとみ)氏を講師に招き、第一印象を味方につける具体的なカラー活用術を学びます。

ワークショップでは、講師オリジナルのフローチャート式シートを用いて、服やメイクの基盤となる「自分に似合う1色」を自己診断。さらに、「自分を魅せる差し色」の使い方学びます。「金・銀」「柄」のドレープを用いたライブ実演や、似合うアクセサリーが試せる体験コーナーなど、視覚的に納得できるプログラムもあります。

後半は、講師も交えたフリー交流会を行います。カラー診断で導き出した「似合う1色」と「差し色1色」を会話のきっかけに、倉敷で活躍する女性同士のネットワークを広げる絶好の機会です。

対象は、会員事業所の女性役員または女性従業員。定員は30名(1事業所2名まで)、参加は無料です。7月7日(火)までに当所HPから申し込んでください。

同交流会は令和7年2月に再開し、年間3回のペースで開催。今回は、2月13日(金)に話題のARスポーツ「H A

倉敷商工会議所 第13回会員交流会
Brand New Me!
好印象を操る自分ブランディング
～色×柄×アクセサリーで明日からのコーディネートが変わる～

2026
7.28(火)
14:00～16:30
(受付開始13:30)

会場 倉敷商工会館 7階 第4・第5会議室
対象 会員事業所の役員および従業員 **女性限定**
定員 30名 参加費 無料 観切 7.7(火)

Program
1 自分を知る
～オンオフ使えるベシックカラー発見ワーク～
2 自分を活かす
～好印象を味方に!ビジネスカラーの心理活用～
3 自分を磨く
～柄・アクセサリーで叶える「私らしい」コーディネート術～
4 交流タイム(名刺交換＆茶話会)
※名刺を多めに持参ください

Speaker
hitomi (ひとみ)
「hitomi」カラー、特徴を軸にした診断、
かっこいい以上の診断を得意とする。
「自分の魅力を活かす」をテーマに、
実演しながら参加者が納得、納得の
岡山ビューティーモード講師も務める。

お申し込みはこちら
当所ホームページまたは右の二次元コードからお申し込みください
https://www.kura-cci.or.jp/ 086-424-2111(代)

DO)を通じた交流会を行いました。13事業所22人が参加し、体を動かし緊張がほぐれた後にフリー交流会が行われました。

PCCI 商工会議所パソコン教室

「2日間で即戦力」 法人企業様向け 社員研修にも 短期集中 ビジネス講座



そのお悩み「商工会議所パソコン教室」にお任せください

- ✓ 仕事の流れを止めないPCスキルを、短期間で従業員に身につけさせたい
- ✓ 顧客に響く提案資料で、営業力を飛躍的に高めたい
- ✓ データを自在に活用し、勘だけに頼らない数字に基づく経営戦略を実現したい

研修ラインナップ

Word 編 文書・書類作成のスタンダード

Excel 編 表計算・集計管理の必須スキル

PowerPoint 編 発表・提案資料作成の決定版

受講料

※受講生様1名あたり

講座名	時間数	日数	会員価格
Word 編	12時間	2日間	26,000円
Excel 編	12時間	2日間	26,000円
PowerPoint 編	12時間	2日間	26,000円
おすすめの セット割引	Office研修2パック Word・Excel・PowerPointのうち いずれか2講座の申込	24時間 4日間	5,000円OFF 52,000円 47,000円
	Office研修フルパック Word・Excel・PowerPointの 全3講座の申込	36時間 6日間	10,000円OFF 78,000円 68,000円

■ 受講内容のカスタマイズ(例…Word研修を1日間のみ/2日間分の日程を1週間に分けて受講など)も承ります。

■ 詳細は下記の電話番号にご連絡いただくか、QRコードから詳細ページをご覧ください。

倉敷商工会議所パソコン教室

☎086-441-1313

講座情報を
チェック!



倉敷市白楽町 249-5 倉敷商工会館4階

【受付】月・木・土 9:00～18:00 【定休日】日・祝
火・水・金 9:00～20:30



令和8年度スローガン

和 敬 繫 心

～和をもって繋ぐ心～

委員会紹介～広報総務委員会～

広報総務委員会は、青年部の活動や魅力を外へ伝える広報と、総会や役員会、常任理事会の運営などを支える総務として「表と裏」の両面を担う委員会です。

時には真面目に、時には賑やかに。個性豊かなメンバーで意見を出し合いながら、楽しく活動しています。

本年は青年部創立30周年、また高梁川流域「倉敷三斎市」が10周年という節目の年でもあります。これまでの歩みに感謝しつつ、今年度も青年部を盛り上げられるよう、委員会一

同笑顔で頑張っ
てまいります。

※Facebook、
インスタグラム
を随時更新中。
フォローよろしく
お願いします。



広報総務委員会のメンバーら

同好会紹介～野球同好会～

倉敷商工会議所青年部公認の野球同好会。本年度は4月20日(月)より明石新監督の声掛けで始動しました。

当日は、青年部に所属する現役会員とOB、合わせて20人を超えたメンバーが、2時間余り練習とミニゲームを行いました。

懇親会には吉本会長も駆けつけ、より一層士気が高まったメンバー達。

白球を追いかけ、共に汗を流すことで、普段は違う委員会で活躍するメンバー達との強い絆が築けます。

倉敷の地で多様な業種の仲間が集い、世代を超えて交流を深められるのが当会の大きな魅力です。

野球同好会では、随時メンバーを募集しております。私たちと一緒に楽しく汗を流しませんか。



野球同好会のメンバーら

Young Entrepreneurs Group



入会1年間の活動と展望 若手会員が語る抱負【後編】

令和7年度に入会された5人の若手会員が入会1周年を迎え、これまでの活動や今後についてアンケートを行いました。後編は、(有)三宅カンパニー代表取締役の三宅清美さん、(株)タツシン取締役の荒木美弥子さんの回答を掲載します。

●三宅清美

A1 大阪万博の視察研修。各国の特色などパビリオンに入場するたびに驚かされた。広大な敷地の中で新しいものと出会うことができ、とても感動した。また、いろいろな業種の経営者の方との交流や、人生経験豊富な諸先輩方のアドバイスから多くの学びを得て、自身がとても成長できたのではないかと感じている。

A2 まだまだ新人で何もかもが手探り状態ではあるが、「倉敷」という街をいろいろな行事を通じて、より一層盛り上げていきたいと考えている。

●荒木美弥子

A1 天満屋ふれ愛バザール。皆さんと声を掛け合いなが

ら値付けの準備から接客・販売までを行い、協力することの大切さを改めて感じた。今回の経験を通して、協力することの楽しさや達成感を得ることができ、とても良い思い出になった。また、地域活動やイベントに参加することで倉敷への理解や愛着が深まり、研修会や講演会を通じて新しい知識や情報を得ることができて、大変勉強になっている。

A2 会員同士のつながりを深めながら、女性ならではの視点を活かして、地域の活性化に少しでも貢献できるように活動していきたいと思っている。

【今回の質問】

Q1 印象に残っている活動や、入会してプラスになったことは？

Q2 今後の目標を一言！



天満屋ふれ愛バザールの値付け作業をする
荒木理事、三宅会員(左端、左から3番目)

Kurashiki CCI Business Women's Club

くらし・きりり共済

熱中症対策費3分野で半額を補助

倉敷商工会議所の「くらし・きりり共済」は、会員事業所の役員・従業員を対象に、時代に合わせた福利厚生を提供する生命共済制度です。中でも注目したいのが、近年ますます重要性が高まる「熱中症対策費用の補助制度」です。

本制度は、加入後半年を経過した対象者に対し、空調服や冷却ベスト、経口補水液、スポットクーラーなどの購入費用を補助。加入口数に応じて5,000円から20,000円を上限に、購入金額（税込）の2分の1を補助します。また、当所会員事業所で購入した場合は、上限額の範囲内で全額補助対象となる点も大きな魅力です。

補助対象は、「装備品」「消耗品」「設備・機器」の3分野で、現場環境や業務内容に応じた柔軟な活用が可能です。特に、屋外作業や高温環境で働く従業員の安全確保は、企業の重要な責務となっており、本制度は健康経営を支える実践的な支援策です。

なお、熱中症対策費用の補助を受けるには、購入前に当所への事前相談が必須です。申請は対象者1人につき3年度に1回となっていますので、計画的に活用してください。

事前相談がない場合や複数の分野にわたる申請、複数店舗での購入分を合算しての申請はできません。詳細は、当所ウェブサイトをご覧ください。問い合わせは、倉敷商工会議所共済係（☎086-476-1005）まで。

補助対象商品（例）

【装備品】

- ・ファン付き作業服（空調服・フルハーネス対応型）
- ・水冷式ウェア（水冷ベスト）
- ・アイスメッシュベスト
- ・ネッククーラー ・保冷剤
- ・遮熱ヘルメット

【消耗品】

- ・経口補水液・水・お茶・スポーツドリンク
- ・塩分補給タブレット・塩飴
- ・冷却シート
- ・冷却スプレー
- ・瞬間冷却パック

【設備・機器】

- ・黒球付熱中症計
- ・現場用スポットクーラー
- ・扇風機・送風機（ポータブルファン）
- ・ミスト発生装置
- ・ウォータージャグ

法定台帳更新でWEBからの回答も

倉敷商工会議所は、特定商工業者を対象にした「法定台帳」の登録・更新手続きを進めています。5月下旬に対象となる事業所へ関係書類を送付していますので、6月30日（火）までにご返送またはご回答ください。なお、自社が対象に該当するかどうかは、「特定商工業者確認チャート」に沿って質問に答えることで、簡単に判定できます。

「法定台帳」は、「商工会議所法」に基づき商工会議所に毎年1回の作成と登録が義務付けられています。地域経済の実態を把握するだけでなく、全国各地からの商取引の紹介、あっ旋、その他必要な信用調査あるいは各種証明などの参考資料として活用されています。

また、今年度からは利便性の向上と手続きの効率化を図るため、従来の書類返送に加え、「WEBフォーム」による回答も可能となりました。スマートフォンやパソコンから、同封書類に記載の二次元コード、または倉敷商工会議所ホームページの「新着情報」欄からアクセスできます。入力には法定台帳に記載されている7桁の「事業所コード」が必要で、画面の指示に従って変更箇所などを入力して送信してください。郵送の手間がかからない便利なWEB回答をご活用ください。

<特定商工業者確認チャート（基準日：令和8年4月1日）>

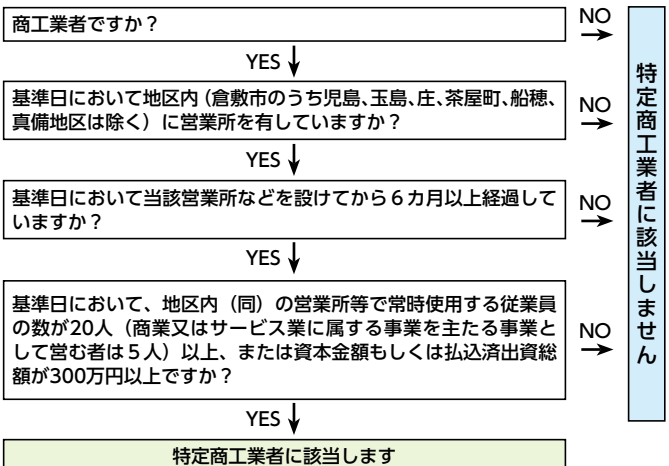

ご存知ですか？

通勤手当の非課税限度額の改正について

令和8年度税制改正により、通勤のため自動車などの交通用具を使用している給与所得者に支給する通勤手当の非課税限度額について、次の改正が行われました。

- 通勤距離が片道65km以上の人の非課税限度額が引き上げられました。
- 一定の要件を満たす駐車場等を利用し、その料金を負担することを常例とする人の1カ月あたりの非課税限度額については、その通勤距離の区分に応じた非課税限度額に1カ月当たりのその駐車場等の料金相当額(上限5,000円)を加算した金額となりました。

この改正は、令和8年4月1日以後に支払われるべき通勤手当(同日前に支払われるべき通勤手当の差額として追加支給されるものを除きます。)について適用されます。

改正後の非課税限度額

区 分	課税されない金額		
	改正後(令和8年4月1日以後適用)	改正前	
①交通機関又は有料道路を利用している人に支給する通勤手当	1カ月当たりの合理的な運賃等の額(最高限度150,000円)	同左	
②自動車や自転車などの交通用具を使用している人に支給する通勤手当	通勤距離の区分		
	片道2km未満	(全額課税)	同左
	片道2km以上10km未満	4,200円	同左
	片道10km以上15km未満	7,300円	同左
	片道15km以上25km未満	13,500円	同左
	片道25km以上35km未満	19,700円	同左
	片道35km以上45km未満	25,900円	同左
	片道45km以上55km未満	32,300円	同左
	片道55km以上65km未満	38,700円	38,700円
	片道65km以上75km未満	45,700円	
片道75km以上85km未満	52,700円		
片道85km以上95km未満	59,600円		
	片道95km以上	66,400円	
③自動車や自転車などの交通用具を使用している人で一定の要件を満たす駐車場等を利用している人(通勤距離が2km未満である人を除きます。)に支給する通勤手当	②の金額と1カ月当たりの駐車場等の料金相当額(上限5,000円)との合計額	—	
④交通機関を利用している人に支給する通勤用定期乗車券	1カ月当たりの合理的な運賃等の額(最高限度150,000円)	同左	
⑤交通機関又は有料道路を利用するほか、交通用具も使用している人(その交通用具を使用する通勤距離が片道2km未満である人を除きます。)に支給する通勤手当や通勤用定期乗車券	1カ月当たりの合理的な運賃等の額と②の金額との合計額(最高限度150,000円)	同左	
⑥交通機関又は有料道路を利用するほか、交通用具も使用している人で一定の要件を満たす駐車場等を利用している人(その交通用具を使用する通勤距離が片道2km未満である人を除きます。)に支給する通勤手当や通勤用定期乗車券	1カ月当たりの合理的な運賃等の額と②の金額と1カ月当たりの駐車場等の料金相当額(上限5,000円)との合計額(最高限度150,000円)	—	

「一定の要件を満たす駐車場等」とは、通勤のために使用する交通用具の駐車のための駐車場等のうち、その通勤手当の支払を受ける人の勤務する場所の周辺又はその人が通勤のために利用する交通機関の駅若しくは停留所その他の施設の周辺にあるものをいいます。



- プロフィール
昭和55年に三越倉敷店の開設準備室で赴任以来倉敷に住んでいます。
- 事務所
倉敷市鶴形1丁目2番15号 鶴形ビル2F 山口行政書士社会保険労務士事務所
- 電話
086-426-1117
- 主な仕事
起業支援、遺言・相続、障害年金(うつ)、賃金計算、個別紛争

食べにきてんせ

Vol. 267



☎430-5170

〒710-0823
倉敷市南町7-26 近藤ビル101
営業時間/17:30~23:00
(L.O 22:00)

定休日/木曜日
HP/https://www.instagram.com/okonomiteppanshoji/

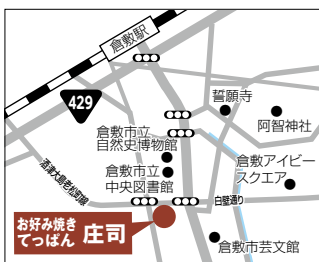

隠し味には大葉を使用 東北地方の銘酒も充実

「ひとりでふらっと入れて、楽しく過ごせる」味自慢のお好み焼き・鉄板料理店です。

出身は仙台で、飲食店チェーンで20年勤務し独立するか悩んでいた時に妻の後押しを受け一念発起。平成30年に創業しました。

メインは広島風お好み焼きで、「おいしい料理を提供してお客様を幸せに」を信条に、最適の焼き加減を見極め提供しています。

麺やソースなどの要の食材は本場広島から取り寄せ、注文を受けてから調理。生麺は湯通しし、パリパリになるまでしっかり焼き上げます。当店ならではの隠し味として大葉を入れ、味にアクセントを加えさっぱりと仕上げています。

人気メニューは「広島肉玉スペシャル」です。ネギのシャキシャキ感と麺のパリパリ感がたまらない、食べ応え満点の品です。仙台のB級グルメ「マーボー焼きそば」もおすすめで、お好みで辛さの変更もできます。

東北地方のお酒も充実しており、仙台限定の銘酒などもご用意しています。

関西風を含めお好み焼きは10種類以上、焼きそばは6種類以上より選べます。一品ももの豊富でトンカツ用コースを使った「とん平焼き」もとてもおいしかったです。イベント出店の予定等はInstagramで確認できます。(大田)



広島肉玉スペシャル (1,320円)



マーボー焼きそば (1,320円)



庄司敦史代表(右)

魂に響く書



「昏（くら）きより昏き道にぞ入りぬべき
和泉式部の短歌。
透かに照らせ山の端の月」

書道家 金澤 翔子

マネーフォワード「パーソナルプラン」

生命共済契約事業者は90日割引

倉敷商工会議所と日本商工会議所、(株)マネーフォワード、アクサ生命保険(株)と連携して提供するクラウド会計ソフト「マネーフォワードクラウド」には、個人事業主向けに特化した「パーソナルプラン」の登録がおすすめです。

「パーソナルプラン」は、銀行口座やクレジットカードと連携して取引データを自動仕訳し、仕訳作業や手入力が不要になります。所得税・消費税申告書や毎月発行する見積・納品・領収・請求書の作成が自動化されます。また、収支レポート機能を備えており、日々の経理作業から確定申告まで効率化できます。

料金は、月額プラン1,680円または年額プラン15,360円（月あたり1,280円）で、年額プランは約3か月分お得に利用可能。会員優待サービスを利用すれば、毎年60日間分の利用料割引の特典によりさらにコストを抑えることができます。加えて、倉敷商工会議所生命共済契約事業者の場合は毎年90日間分の割引が適用されます。

まずは同商工会議所にお問い合わせいただき、料金や詳細説明を受けてから「マネーフォワードクラウド」に登録。1カ月の無料トライアル期間を活用した後、同商工会議所発行の無料プロダクトキーを入力することで優待が適用されます。本サービスを利用するには、同商工会議所への入会が必須です。



マネーフォワード利用方法を説明する経営指導員（右）

NEXT WORK STYLE

働き方改革広がる



「全国安全週間」を実施します！

今年で99回目を迎える全国安全週間は、産業界での自主的な労働災害防止活動を推進し、広く一般の安全意識の高揚と安全活動の定着を図ることを目的としています。

近年、休業4日以上死傷災害は増加傾向にあり、特に高齢者を中心に転倒や腰痛といった労働者の作業行動に起因する死傷災害が増加し、また、墜落・転落などによる死亡災害が依然として後を絶たない状況にあります。

そのため、厚生労働省では、令和8年度は、

「多様な人材 全員参加 みんなで育てる安全職場」

をスローガンに掲げ、7月1日（水）から7日（火）までを全国安全週間、6月1日から30日までをその準備期間として、各職場における安全意識の高揚等を図ることとしています。

皆様の職場におかれましては、安全パトロールによる職場の総点検の実施など、労使一丸となって労働災害の未然防止に向けた取組を実践しましょう！

詳細はこちら
(厚生労働省HP)



お問い合わせは、倉敷労働基準監督署
TEL. 086-422-8178まで



6年連続で「健康経営優良法人」

倉敷商工会議所は3月9日（月）、経済産業省等が進める「健康経営優良法人」に6年連続で認定されました。

50人未満の規模ながら、産業医の契約や産業カウンセラーによる全職員の個別面談、メンタルヘルス講習会（アサーション等）をいち早く導入。さらに、婦人科検診の費用補助や生理休暇の環境整備など、女性の健康増進にも注力しています。

「健康経営アドバイザー」や「両立支援コーディネーター」の資格を持つ職員も在籍し、健康で活力ある職場づくりを進めています。



倉敷税務署だより

あなたの元気 応援します

倉敷市保健所健康づくり課
〒710-0834 倉敷市笹沖170
TEL 434-9866 FAX 434-9805

倉敷市保健所は、市民の健康づくりを応援します。

歯ぐきの炎症が

全身に影響します

その歯ぐきの炎症、歯周病のサインかもしれません。歯周病は、歯を失うだけではありません。

糖尿病

糖尿病になると、歯周病が悪化しやすくなります。

歯周病が進行し重症化すると、血糖値のコントロールが難しくなることがあり、糖尿病が悪化しやすくなります。

歯周病と糖尿病は、「お互いに影響し合う」密接な関係にあります。

他にも、脳梗塞、狭心症・心筋梗塞、関節リウマチ、慢性腎臓病などとの関連もわかっています。

また、喫煙や内臓脂肪型肥満は、歯周病のリスクを高めます。

かかりつけ歯科医院をもち、半年に1回以上は歯科健診を受けましょう。症状がなくても、定期的な歯科健診がお口と全身の健康維持につながります。

毎月10日は 税務署・金融機関において
国税を納付される方へ

キャッシュレス

推進強化デー



窓口で納付される際に、あなたに合ったキャッシュレス納付をご案内します！
e-Taxの操作体験をしていただき、まずはダイレクト納付の届出書の提出をご案内します。



キャッシュレスなら

待ち時間
不要！

外出
不要！

納付書
不要！

紙保存
不要！

倉敷税務署

業務日誌 (5月度)

7日 青年部令和7年度第13回役員会

青年部第2回役員会

8日 (一社) 岡山県商工会議所連合会5月運営委員会

10日 2026年そろばんコンテスト・オカヤマ

13日 暮らしき三ツ星フェア個別商談会

第631回常議員会

第9回正副会頭・専務理事会議

チームK6企画会議

15日 (一社) 岡山県商工会議所連合会正副会頭専務理事会議

17日 高梁川流域「倉敷三斎市」

19日 女性会第35回通常総会

青年部第3回常任理事会

青年部第1回通常総会・第2回例会

20日 児島商工会議所との意見交換会

21日 第78回全国商工会議所専務理事・事務局長会議(～22日)

22日 建設委員会視察研修会(～24日)

26日 会報6月号編集会議

27日 定時法律相談(水島)

28日 日商・東商 第1回中小企業のカーボンニュートラル推進
タスクフォース会合および懇親会

29日 会頭岩国商工会議所会頭表敬訪問

日本珠算連盟岡山県連合会令和8年度第1回理事会

日本珠算連盟岡山県連合会令和8年度総会

日本商工会議所はばたく中小企業300社授賞式



(令和8年5月調査結果)

業況DIは、中東情勢の影響が拡がり悪化

先行きは、影響の収束が見通せず、厳しい見方続く

全産業合計の業況DIは、▲24.3(前月比▲2.4ポイント)

建設業では、底堅い設備投資需要が下支えとなり、ほぼ横ばいに止まったものの、全業種で中東情勢の緊迫化に伴うエネルギー・仕入価格の上昇や調達困難化の影響が見られている。特に、製造業・建設業では、受注・生産量の減少や納期遅延などが発生しており、影響が深刻化している。

卸売業・小売業・サービス業へも、石油由来製品の価格高騰・供給制約による利益率悪化といった影響が幅広く及んでおり、内需関連産業にも下押し圧力が拡大している様子が見える。

長引く物価高や円安の影響で消費者の節約志向が高まっている。大型連休は近場の観光施設や飲食店を中心に好調だったが、その後は勢いを欠いている。

先行き見通しDIは、▲27.3(今月比▲3.0ポイント)

高水準での賃上げが下支えとなっているものの、足もとの燃料価格の上昇や長引く物価高が、消費マインドを下押ししている。

また、中東情勢の影響の収束が見通せない中、現状が長期化した場合、事業の見直しや資金繰りの悪化等につながる懸念され、先行きは一段と悪化を見込んでいる。

業況DI ※DI(DIFFUSION INDEX:景況判断指数)=[「好転」の回答割合-「悪化」の回答割合]

	2025年	2025年	2026年					先行き見通し
	5月	12月	1月	2月	3月	4月	5月	6～8月
全産業	▲18.0	▲18.0	▲17.9	▲16.8	▲20.0	▲21.9	▲24.3	▲27.3
建設	▲13.8	▲14.7	▲15.2	▲13.6	▲15.5	▲24.4	▲24.8	▲25.8
製造	▲22.3	▲21.6	▲17.2	▲13.6	▲19.1	▲21.3	▲22.6	▲27.1
卸売	▲23.7	▲23.4	▲23.8	▲23.5	▲30.2	▲28.6	▲30.8	▲36.2
小売	▲25.2	▲24.0	▲25.1	▲24.8	▲25.1	▲26.2	▲30.7	▲31.0
サービス	▲8.5	▲9.9	▲12.1	▲13.0	▲15.1	▲14.9	▲18.0	▲21.9

調査結果の詳細につきましては、
日本商工会議所ホームページでご覧いただけます。
<https://cci-lobo.jcci.or.jp/>

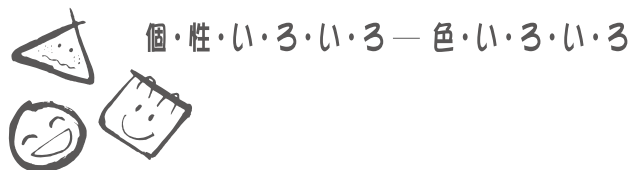

GRAPHIC COMMUNICATION
ササベ印刷株式会社
〒710-0806 倉敷市西阿知町西原1353-9
TEL (086) 466-1111(代) FAX (086) 466-0456





倉敷市立自然史博物館 (竣工年:1971年 設計:浦辺鎮太郎)

自然史博物館は、丹下健三が手掛けた倉敷市庁舎（現・倉敷市立美術館）と、現在の中央図書館の場所にあった分庁舎に連続する水道局庁舎を改修した建物です。モダニズム建築を古い町並みに調和させた浦辺鎮太郎の設計で、大学で構造を専攻していた浦辺らしさが出ている作品です。

浦辺は、倉敷レイヨンの営繕技師として常に建物の合理性に関心がありました。使いやすさや、維持管理のしやすさだけでなく、構造的な面でも合理性の中から良い建物がつくられると考えていました。この建物も、階段やトイレを中央に集めたセンターコアとし、機能的にも構造的にも合理的な計画としています。また、外壁を格子状の構造体として、建物内外に柱型が出ないシンプルな構成です。

実は、水道局庁舎から自然史博物館という全く異なる用途に転用できたのは、このシンプルな構成があったからです。これから先、さらに変化することが決定しているこの建物を一体どのように未来につなぐのか。私たちの知恵の勝負だと思っています。



(株) 浦辺設計

取締役
河本 二郎



子どものころから好きだった「ものづくり」に携わりたくて建築設計の世界に入りました。良いものをつくれれば、自分の人生を超えて長く使われることがとても幸せです。

11月の建築展の模型を制作する岡山県立大学の学生たちが、浦辺鎮太郎の懂れていたデッドックの建物を見るために、海外視察の行き先をオランダにしてくれました。どんなことを感じてくれるのか楽しみです。

vol.09



森の中を覆い雑草抑止

ディコンドラ（学名：Dichondra）は、ヒルガオ科アオイゴケ属の常緑多年草で、ダイコンドラ、アオイゴケとも呼ばれます。地面をほうように茎を伸ばす性質から、芝生に代わるグランドカバーとして庭や植栽に利用されています。

葉は小さなハート形で、丸い皿を並べたように密に広がります。細い茎は節から根を出し、足元に鮮やかな緑の面をつくります。春から夏には葉の陰に小さな黄緑色の花をつけますが、花よりも葉の重なりがつくる落ち着いた緑が印象に残ります。

乾燥しすぎる場所は苦手ですが、日なたから半日陰まで育ち、土を流れにくくする役割もあります。一方



丸い葉を密に広げるディコンドラ
(5月20日撮影)

で、条件が良すぎると他の植物の生育を妨げるほどに生育し、景観を乱す恐れがあります。

「航跡の森」では、木々の足元をディコンドラの緑が低く覆い、森全体に深い奥行きをもたらしています。

編集後記

Editor's Note

今年も半年が過ぎ、あっという間に7月を迎えます。皆さまお待ちかねの「第53回倉敷天領夏祭り」は、7月25日（土）に開催されます。始まりは、旧倉敷市役所（現・倉敷市立図書館）周辺にやぐらを組み、みんなで円になって踊った盆踊りだったそうです。時代は変わり、近年の酷暑による熱中症対策や雑踏警備など、安全面での課題は尽きませんが、「皆さまにどう楽しんでいただくか」を胸に、スタッフ一同、日々準備に励んでいます。（田邊）

データに基づく見える化 人流分析サービス

人流分析に関する多くの情報を収集する為に、
どんな方法を使用していますか？
その調査方法は古いかもしれません!!
新しい方法で情報収集してみませんか？

観光施策

交通・都市計画

イベント計画

KCTが新たに人流情報を収集し、レポートを提供するサービスを始めました。

- 日、週、月別訪問者数
- 滞在時間別来訪者/割合
- 曜日別訪問者/割合
- 性別割合
- 年代別割合
- 居住者、勤務者割合
- 居住地別来訪者割合
- 都道府県別来訪者居住マップ
- 時間帯別来訪者割合
- 来訪者居住地
- ペルソナ



マスコット
333

株式会社 倉敷ケーブルテレビ

【詳細につきまして、お問い合わせください】

☎ 086-466-1717 【所在地】〒710-0803
岡山県倉敷市中島2661-1

お問い合わせ 事業企画部 法人営業課【メール】all-work@kct.co.jp

KCT
ホームページ



地域を彩り、暮らしを楽しく、さまざまに広がる多彩な事業



Build The Future



モアビューティフル——人と環境。

平松エンタープライズ 株式会社

〒710-0057 倉敷市昭和1丁目2-22
TEL (086) 422-9111 FAX (086) 422-4815
https://hiramatsu-ep.com



事業内容

土木建設資材	内外装施工、住宅建築
住宅設備機器	増改築、住宅改修
橋梁資材、設計施工	包装資材、物流資材
岡山ガスサービスショップ	介護福祉用品販売レンタル

快適環境の創造——平松エンタープライズ(株)は、ハード&ソフト両面から幅広い企業活動を通じてお応えします。



語り座大原本邸は、倉敷の発展に大きく貢献した実業家・大原孫三郎（大原美術館の創設者）をはじめとする大原家代々が実際に暮らしていた邸宅、国指定重要文化財「旧大原家住宅」（株式会社三楽所有）を活用した展示・交流施設です。

- 開館時間：9:00～17:00 ※最終入館時間 16:30
- 休館日：月曜日・年末年始
（祝日、振替休日の月曜日は開館）
- 入館料：大人 500 円 高校生以下 400 円
（団体料金等、割引料金のご案内は Web で）

〒710-0046
岡山県倉敷市中央1丁目 2-1
TEL086-434-6277
FAX086-434-6244
✉info@oharahontei.jp



超好評 デリカミニ







DELICA mini



MITSUBISHI MOTORS
Drive your Ambition

Photo: T Premium DELIMARU Package 4WD ボディカラー:アッシュグリーンメタリック / ブラックマイカ (有料色) オプション装着車
スピードは控えめに。エコドライブで環境にやさしく。後席もシートベルト。チャイルドシートも忘れずに。

デリカミニ スペシャルサイト
www.mitsubishi-motors.co.jp

