

倉敷商工会議所会報

kurashiki

Kurashiki chamber of commerce & industry

vol.789

9

September
2022

地域と協働 92年



新倉敷商工会館建設協力金募集中（9月末まで）

楽しさわくわく
文具でわくわく

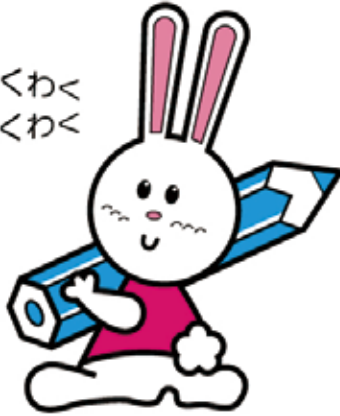

Usagiya

produced by KURABUN

ドローンスクール受講生募集中

確かな
技術を
身につける。



国土交通省認定技能講習

無人航空機操縦技能証明証 発行

【基礎コース】
(習得技術)

- ・人又は家屋の密集地域飛行
- ・人又は物件と30m内飛行
- ・目視外飛行
- ・夜間飛行

【応用コース】

- ・物件投下・危険物輸送コース
- ・150m以上コース
- ・イベント飛行コース

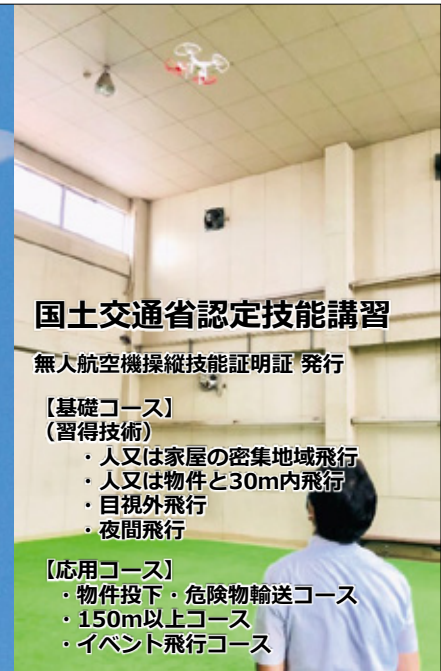

SETOUCHI
DRONE SCHOOL 瀬戸内ドローンスクール

〒712-8058 岡山県倉敷水島東常盤町7-14
瀬戸内ホールディングスビル内
TEL : 086-448-6090 FAX : 086-448-6079
Mail : sec-sds@setouchi-eng.co.jp
http://www.setouchi-eng.co.jp/sds



瀬戸内ホールディングス(株)グループ



瀬戸内エンジニアリング(株)



瀬戸内ドローンスクール



瀬戸内シニア設計コンサルタンツ(株)



嶋屋製菓 栄堂



瀬戸内CAD・ITスクール



ラジオみずしま コメコメスタジオ

ZEB効果で電力使用量4割減

保冷効果高く、エアコン制御でも快適

環境省の「レジリエンス強化型ZEB（ネット・ゼロ・エネルギー・ビルディング）実証事業」の採択を受けて建設された新倉敷商工会館は、利用開始から7カ月が過ぎ、最大需要電力も電力使用量も前年比4割削減を達成しました。旧商工会館と同じ条件で単純に比較すると、6割近い削減率になっています。

倉敷商工会議所事務局は令和4年1月17日（月）から供用開始となり、同月末までにすべてのテナントが移転、新規テナントの日本政策金融公庫倉敷支店は同3月7日（月）から営業を開始しました。

エアコン使用の関係で、最大需要電力と電力使用量は例年、1～2月、7～8月にピークを迎えますが、2～8月の今年と前年のデータを比較＝グラフ＝すると、最大需要電力の今年のピークは2月で前年同月比45.8%減、昨年のピークは8月で今年は同55.0%減。電力使用量の今年のピークは8月で同42.3%減、昨年のピークは2月で今年は同43.8%減となりました。

各月の削減率は、最大需要電力が23.9～55.0%、電力使用量が33.9～45.9%。期間中の加重平均では、最大需要電力は43.9%減、電力使用量は42.0%減になり、期間中の実測値の最大と最小の幅も縮小しています。

最大需要電力とダブルで料金削減

最大需要電力は、30分単位の平均使用電力の1カ月間の最大値で基本料金に関係し、使用量は従量制で料金が決まるため、ダブルで大幅なコストダウンにつながっています。

BEL S評価書で削減率は54%とされており、実測値ではこの水準に達していません。

これは旧商工会館と新商工会館の規模はほぼ同じですが、利用形態が異なるためとみられます。カフェ・レストランはオール電化になり、テナントの面積が拡大して常時

電力使用量と最大需要電力の推移

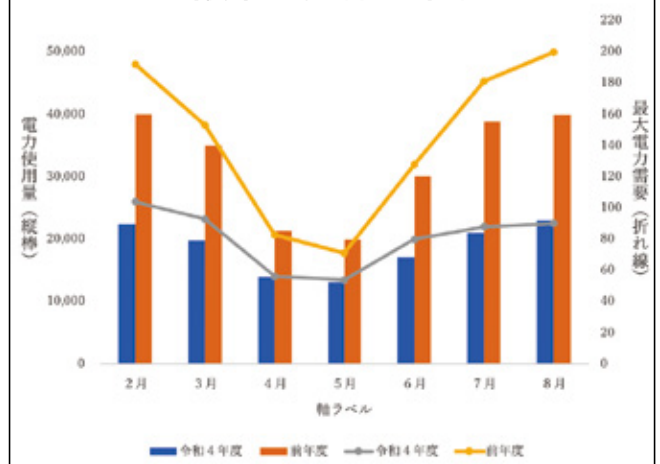

使用する部屋（事務局+テナント）は約1.4倍に拡大。

前年2～8月の電力使用量合計値を1.4倍して比較すると、削減率は58.6%で、BEL S評価書を上回りました。

新商工会館では、最大需要電力が設定値を超えそうになると、自動的にエアコンの出力を制御する仕組みを導入しています。今夏は大変暑い日が続き、何度も自動制御がかかりましたが、ZEB仕様により建物自体の保冷効果が高いため、快適に過ごすことができました。

新商工会館建設では、14の省エネ技術を導入。建築的には、屋根、外壁、床裏に熱伝導率が低い現場発泡ウレタンフォームを通常の3～4倍にあたる100mm吹き付け、1階床下には厚さ50mmのポリスチレンフォームを敷き詰めています。窓ガラスにはLow-E複層ガラスを採用して、遮熱性能と断熱性能を高めています。

設備は、高性能空調機、全熱交換機システム、高性能ファン、人感センサー制御LED照明器具（トイレ、倉庫）、明るさ検知制御LED照明器具（事務所、テナント）、リチウムイオン蓄電池、太陽光発電などが設置されています。

目次

ZEB効果で電力使用量4割減…1	はじめまして……………6	食べにおいでんせえ……12
令和4年度税制改正説明会…2	ナイススマイル……………7	Member's Information…13
くらしきブレ起業塾開催…2	くらしきTMO……………8	倉敷労働基準監督署……14
県内最低賃金が時給30円増…3	倉敷まちづくり……………8	岡山労働局……………14
一部非正規に社会保険適用…3	カレンダー……………9	あなたの元気応援します…14
雇用保険料率0.4%アップ…3	新入会員……………9	倉敷税務署……………14
3号議員決まる……………4	青年部……………10	業務日誌……………15
1号議員選挙スタート……4	女性会……………10	LOB O調査……………15
「小さな親切」運動実行者表彰…5	景気観測調査……………11	知られざるOHARA…16
日本商工会議所100周年記念事業…5	ご存知ですか……………12	倉敷アブレイズ……………16

付録

- SNS見直し・活用セミナー& 事業環境変化対策セミナー
- メンタルヘルス出張講座・出張個別相談会

ダイヤルインを導入

総務部(代表)
TEL(086)424-2111
中小企業相談所
TEL(086)476-1005

令和4年度税制改正説明会 YouTubeでも配信！

倉敷商工会議所中小企業相談所は、8月25日(木)と26日(金)、令和4年度税制改正説明会=写真=を開催。86事業所98名が参加し、当日の様様を希望事業所限定でYouTube配信中です。

毎年この時期に開催しているものですが、今年度もコロナ対策のため、2日間に分散して開催。講師は、岡山県税務署審理専門官の海原一生氏と倉敷税務署審理専門官の古森浩隆氏が務めました。

所得税や法人税の改正などとともに令和5年10月1日施行のインボイス制度について、制度の概要や関係する事業者・免税事業者への対応、登録方法、請求書の様式が変わることなどについて説明がありました。

受講者の「オンラインで聴講したい」「もう一度見直したい」という要望に応え、25日の説明会を録画し、希望があった43事業所向けに10月末まで配信も行っています。受講していない方で、聴講を希望する場合は



配信可能で、事務局に連絡するとURLが伝えられます。

また、完全予約制の個別相談会も受け付けており、小冊子「中小企業・小規模事業者のためのインボイス制度対策」も配布しています。

問い合わせは、倉敷商工会議所中小企業相談所(☎086-476-1005)へ。

くらしきプレ起業塾開催 流域の21名に基礎知識を解説 9割以上の出席で支援措置の適用も

倉敷商工会議所中小企業相談所は、8月19日(金)と26日(金)、9月2日(金)の3日間、くらしきプレ起業塾を開催し、高梁川流域圏内で新たに事業を始める人を中心に21名が参加しました。

セミナーは3日ともオンラインで実施。講師は、ジャイロ総合コンサルティング(株)の大木ヒロシ氏と相原宏美氏、高田佳昭氏が務めました。

起業にハードルを感じている人、何から始めればいいのか分からない人が対象で、初日に副業や兼業に関するガイドラインや考え方、2日目にSNSを使ったプロモーション戦略、3日目にビジネスアイデアやビジネスモデルについて、分かりやすく説明がありました。

11月5日(土)、12日(土)、19日(土)、26日(土)にも、くらしき起業塾をオンラインで開催予定。受講無料。

全4回の講義時間の9割以上に出席することで発行される「修了証」がある方には、所定の手続きを



オンラインで開催されたセミナー(8月26日)

することで、法人設立時の登録免許税軽減、融資の創業関連保証の特例等の支援措置が適用になる場合があります。

問い合わせは、倉敷商工会議所中小企業相談所(☎086-476-1005)へ。

県内最低賃金が時給30円増

岡山県の最低賃金が令和4年10月1日（土）より時間額892円に改定されます。

厚生労働省の中央最低賃金審議会が示した目安に対し、岡山地方最低賃金審議会が8月5日（金）に答申したもので、県内の上昇額は30円。全国平均時給は31円上昇し961円で、過去最大の引き上げ率となります。

審議会では、労働者側が生活必需品など物価の上昇が大きいことを踏まえ、目安を上回る引き上げを訴えたのに対し、使用者側は原材料費の高騰で目安の30円の引き上げは難しいと主張しました。

問い合わせは、倉敷労働基準監督署（☎086-422-8177）へ。

地域別最低賃金		効力発生日
時間額	892円	令和4年10月1日
特定最低賃金		時間額
耐火物製造業	940円	令和4年1月7日
鉄鋼業	985円	令和4年1月5日
圧縮・送風機、冷凍機・温湿調整装置、玉軸・ころ軸受、農業・縫製機械、基礎素材・生活関連産業用機械、真空装置・機器、他に分類されない生産用機械・同部分品、事務用機器、サービス・娯楽用機器製造業	952円	令和4年2月12日
電子部品・デバイス・電子回路、電気機械器具、情報通信機械器具製造業	904円	令和4年1月7日
自動車・同附属品製造	936円	令和4年1月5日
船舶製造・修理業、船用機関製造業	980円	令和4年1月8日
各種商品小売業	893円	令和4年1月19日

※特定最低賃金については審議中です。

岡山県の最低賃金（令和4年10月1日以降）

一部非正規に社会保険適用

令和4年10月から従業員数101人以上の事業所を対象に、一部のパート・アルバイトの社会保険加入が義務化されます。

新たな加入対象者は、①週の所定労働時間が20時間以上②月額賃金が8.8万円以上③2カ月を超える雇用の見込みがある④学生ではない条件をすべて満たしたパート・アルバイト。

今後見込まれる人手不足や健康寿命の延伸など、高

齢期の経済基盤の充実を図るための見直し。

該当者を雇用している事業所は、加入対象者を把握し、社内への周知と従業員への説明を行い、必要に応じて厚生年金保険の「被保険者資格取得届」を作成する必要があります。

詳細は、社会保険適用拡大特設サイト（<https://www.mhlw.go.jp/tekiyoukakudai/>）をご覧ください。

雇用保険料率0.4%引き上げ

令和4年10月から半年間、雇用保険料が引き上げられます。

新型コロナウイルス感染拡大の影響により、雇用保険の財政がひっ迫しているため「失業等給付」の保険料率が0.2%から0.6%に引き上げられます。これにより、令和4年4月時点では労働者負担0.3%、企業負担0.65%だった雇用保険料率が、労働者負担0.5%、企

業負担0.85%に変更となり、労働者と事業者ともに保険料の負担が増えます。

さらに事業主は、今年度の労働保険の年度更新の際、概算保険料を10月以前と以後に分けて算定する必要があります。

問い合わせは、ハローワーク倉敷中央（☎086-424-3333）へ。

令和4年10月1日～令和5年3月31日

事業の種類	負担者	① 労働者負担 (失業等給付・育児休業給付の保険料率のみ)	② 事業主負担		①+② 雇用保険料率	
			失業等給付・育児休業給付の保険料率	雇用保険二事業の保険料率		
一般の事業		5/1,000	8.5/1,000	5/1,000	3.5/1,000	13.5/1,000
農林水産・※ 清酒製造の事業		6/1,000	9.5/1,000	6/1,000	3.5/1,000	15.5/1,000
建設の事業		6/1,000	10.5/1,000	6/1,000	4.5/1,000	16.5/1,000

雇用保険料の負担率（令和4年10月1日以降）

倉敷商工会議所 3号議員決まる

議員の任期満了に伴う3号議員の選任は、9月7日開催の第599回常議員会において、15事業所を選任決定しました。今期と変更はありませんでした。9月30日開催の議員選挙管理委員会で認証、公告されて正式決定します。

なお、氏名は議員職務執行者です。（敬称略）

■ 3号議員

株式会社クラレ倉敷事業所	事業所長	小橋 俊文
倉敷紡績株式会社	取締役執行役員	本田 勝英
三菱自動車工業株式会社水島製作所	副所長	菅 慎
JFEスチール株式会社西日本製鉄所	副所長	柳沢 秀俊
ENEOS株式会社水島製油所	事務副所長	若松 裕章
丸五ゴム工業株式会社	代表取締役社長	藤木 達夫
水島ガス株式会社	代表取締役社長	古山 義洋
カモ井加工紙株式会社	代表取締役	鴨井 尚志
旭化成株式会社製造統括本部水島製造所	水島総務部長	鈴木 立
株式会社中国銀行備中地区本部	執行役員備中地区本部長	吉本 英明
平松エンタープライズ株式会社	代表取締役	平松 晃弘
株式会社いのうえ	代表取締役	井上 峰一
公益財団法人大原美術館	理事長	大原 あかね
学校法人川崎学園	事務局長	伊地知 均
クラブン株式会社	代表取締役	伊澤 正信

倉敷商工会議所1号議員選挙

立候補受け付け開始 締め切りは10月3日

倉敷商工会議所1号議員選挙（定数50）は9月23日（金）、立候補の受け付けが始まりました。

令和4年度の会費を納入済みの選挙人名簿に記載された会員事業所が立候補でき、非会員の特定商工業者に被選挙権はありません。

立候補には①立候補届②分担金4万円③会社登記簿謄本（原本、6カ月以内に取得）が必要で、当選した場合の職務執行者届（日付空欄）も提出していただきます。

締め切りは10月3日（月）。定数を超過していた場合、同4日（火）～同6日（木）の立候補辞退届期間を経て、それでも50名を超過していた場合は同11日（火）に代理

投票、同13日（木）に通常選挙が行われます。

代理投票は、立候補者等が集めた委任状をまとめて選挙管理委員会に提出し、事前に投票するものです。委任状は9月9日（金）に発送済みで、各事業所が保有する投票数が記載されています。

票の分割も可能で、委任状に記名捺印して事務局に持参すると、希望に応じた枚数、票数に分けて再発行します。

1号議員選挙の今後の主なスケジュール

9月23日（金）	立候補受け付け開始
10月6日（木）	辞退届期限
11日（火）	代理投票
13日（木）	通常選挙
17日（月）	1号議員当選公告

小さな親切運動実行者表彰

倉敷アブレイズが受賞

「小さな親切」運動岡山県倉敷支部（事務局・倉敷商工会議所）は8月22日（月）、倉敷商工会館で「小さな親切」運動実行者表彰を実施し、受賞団体にバレーボールチーム「倉敷アブレイズ」が選ばれました。

表彰式には、倉敷アブレイズの鈴木秀生監督と選手2名が出席。同倉敷支部の大熨直樹（おおのしなおき）支部長より、表彰状と記念品が手渡されました。鈴木監督は「倉敷から全国へ羽ばたくことを目標に、今後も地域とともに活動していきたい」と謝辞を述べました。

同団体は倉敷市水島地区を拠点に活動。倉敷市の「水島朝市」「水島花いっぱい運動」などへの参加、小中学校でのバレーボール教室の開催などを通じ、心の通うあたたかな地域社会づくりに努めています。

「小さな親切」運動は昭和38年3月、東京大学の茅誠司総長が卒業式で述べた「“小さな親切”を、勇気を



鈴木監督（左端）と大熨支部長（右から2人目）

をもってやっていただきたい」という卒業告辞に感銘を受けた人々が提唱者となり、卒業式から3カ月後の6月13日にスタートしました。

全国32道府県本部、135市町村支部を拠点に、次世代を担う青少年をはじめ広く国民の間に「小さな親切」の心を育てる様々な活動を行っています。

地域とともに、未来を創る



日本商工会議所創立100周年記念事業

オンライン記念講演会 第4弾

コロナ禍で奮闘している会員企業、地域の最前線で会員企業を支援している各地商工会議所が、ともに未来への希望を持って、これからの時代を生き抜いていくために、各方面で活躍されている方々をお招きし、オンラインによる特別記念講演会を開催します。



【プロフィール】

1967年、広島県三原市出身。広島高校を経て、中央大学に進学し、全日本インカレ5000mで3位入賞。卒業後、施設技術第1期生として中国電力に進むも、故障に悩み、5年目で無資格生活から転職。95年、同社でサラリーマンとして再スタート。創業マンとして新商品を全社で最も売り上げ、ビジネスマンとしての精力を開花。2004年、青山学院大学施設技術部の監督に就任。09年に33年ぶりの箱根駅伝出場を果たす。15年、青学史上初となる箱根駅伝総合優勝に輝く。19年、箱根駅伝4連覇を達成。20年の箱根駅伝では、大会新記録で5度目の総合優勝。22年、20年大会で青学大がマークした大会新記録をさらに更新し、2年ぶり6度目の箱根駅伝総合優勝に輝いた。

『箱根駅伝』から 学ぶ人財育成術 ～よりよい組織づくりが よりよい人材をつくる

配信日時 2022年10月25日(火)
14:00～15:00
※終了時刻は若干前後する場合があります。

配信形式 YouTube 限定公開

内容 原氏による記念講演

対象 各地商工会議所 会員企業
各地商工会議所 役員員

参加無料
事前登録制

お申込み専用フォーム
右記のURLまたはQRコードよりお申し込みください。
申込締切:2022年10月25日(火)14:00まで

スマートフォンでもご視聴いただけます

<https://fd21asp.cuenote.jp/my/jcci-100th-vol4/treg-form>



2022年、
日本商工会議所は
創立100周年を迎えました。

日本商工会議所は、1922年（大正11年）、各地商工会議所の発意のもと、わが国経済全体の課題に対応するための常設機関として創立されました。今後も、地域経済を支える全国515商工会議所とともに、123万会員企業の発展ひいては地域経済、日本経済の成長に向けた活動を展開してまいります。

創立100周年特設サイト公開中
URL: <https://www.jcci.or.jp/anniversary/>



お問い合わせ

「日本商工会議所創立100周年記念事業 オンライン記念講演会」事務局

jcci-online@sustainable.co.jp ☎ 03-6276-5515 受付時間: 10:00～19:00(平日)

日本商工会議所
The Japan Chamber of Commerce and Industry
<https://www.jcci.or.jp/>

プレシオーサ

〒712-8001 倉敷市連島町西之浦504-3
 TEL 090-1358-2228
 営業時間/10:00~16:30
 定休日/日曜日、祝日、第1・3土曜日
 (定休日も予約にて対応)
<https://www.preciosa.jp/>

代表 石田 照美



押し花作家がレッスンと受注販売で起業

押し花作家として活動してきましたが、昨年、個人事業主として起業しました。押し花教室レッスンや受注販売が中心で、現在は保育園等への出張講座や認知症予防の講座も行っています。

「お花で健康」「みんなが集える

サロン」をテーマに、押し花とかわり、楽しさや感動を共有していただきたいと考えています。記念日の大事なお花、思い出を残しておきたい方は、なんでもご相談ください。

今年は押し花教室として活動して25年、連島で教室を開いて15年

という節目の年に初めて個展を行うことにしました。10月14日から17日まで、倉敷物語館にて開催します。押し花のワークショップやヴァイオリン演奏など様々なイベントも企画しておりますので、ぜひ展示会にもお越しください。

NBC

〒710-0835 倉敷市四十瀬111-1
 TEL 070-5422-7722(豊塚)
 営業時間/10:00~21:00 ※曜日によって異なります
 定休日/火、水、木、日曜日
<https://nbc-official.com/>

代表 豊塚 かおり (Nico)



安心して踊れる環境で自信を持って指導

平成24年6月にNBCを創立して、今年で10年。

NBCでは、踊る素晴らしさを沢山のの人に伝えたい。踊りを通して古き良き日本文化と最先端のエンターテインメントを提供しています。

ダンスをする事で秘めた「自信、輝

き、眠っている魅力」を引き出していきます。沢山の方が輝きを放ち、自信に溢れ、謳歌する姿をみてきています。

その数は200名を超えました。ダンス初心者からスタートされる方がほとんどです。

NBCが一番大切にしている事は、

安心して踊れる環境です。

骨盤を使った動きは新陳代謝をあげ、美しいスタイルを維持。新しい自分を発見するアイテムとして、非日常の世界を楽しみたい。今までにない感動を味わいたい。みなさんをスタジオ/オンラインにてお待ちしております。

創業明治22年 仏壇・墓石・霊園

 (株) 中原三法堂

本社 ■ 倉敷市羽島255 ☎ (086) 427-5588 (代)

本通店 倉敷店 笹沖店 羽島店 玉島店 児島店 表町店 青江店 西大寺店
 平島店 浜店 玉野店 総社店 笠岡店 福山蔵王店 福山川口店 尾道店

中原三法堂専属
 女優 香山美子





伊田慶二税理士事務所

〒710-0841
倉敷市堀南716-3 グランテⅢ

TEL 086-436-6325

営業時間 8:30~18:00
(要望により時間外対応可)

定休日 日曜日
(要望によりオープン)

メール ida-gdc@crest.ocn.ne.jp

自社HP <http://www.ida-kaikei.jp/>

税務の仕事に真摯に向き合い約半世紀を迎える税理士です。

42年勤めた国税局・税務署での実務経験を活かし、皆さまの税務会計をサポートしています。昨年10月、岡山市内からホームタウン倉敷に事務所を移転しました。

税は奥が深く毎年のように法改正があり、理解が難しい分野です。身近な税務の専門家として、丁寧に分かりやすい説明を心掛けています。

各種支援金や補助金等、タイムリーな情報の提供もしています。

開業手続き、記帳、申告、相続のこと等、税務会計でお悩みでしたらお気軽にご相談ください。

「口角を上げて笑顔で」これが福来る秘訣と信じ、顔晴（がんば）っています。

もっかの趣味は米作り！田んぼで四季折々の自然に触れ、リフレッシュしています。



フレッシュベーカリー エンゼル

〒712-8035
倉敷市水島東弥生町6-6

TEL 086-448-9174

営業時間 7:00~17:00

定休日 土・日・月曜日、祝日

メール youko61918@gmail.com

自社HP <http://bakery-angel.com/>

30年以上に渡り、美味しく健康的なパンを提供しています。

素材選びからこだわり、手間と時間を惜しみなくかけて焼き上げています。天然酵母、米粉製法、魚粉や野菜入りなど約30種類を取り扱っています。

日替わりで特別な食パンも提供し、中でも木曜日のスペシャル食パンは、長年の人気商品。生クリーム入りで高級感のある味わいが特長です。

昨年開発した「連島ごぼうケーキ」は、水島臨海鉄道の認定商品にも採用されました。水島臨海鉄道の車両をモチーフに、連島ごぼうを生そのまま刻んで入れたパウンドケーキです。ごぼうの食感とふわふわ感がたまらない一品です。

水島にお立ち寄りの際は、当店の真心込めた手作りパンを、是非ご賞味ください。

「倉敷屏風祭」 3年ぶりの開催に向け準備着々

新型コロナウイルス感染拡大の影響で、令和2年以降中止していた「倉敷屏風祭」は、3年ぶりの開催に向け準備を進めています。当日は、当祭本部などに非接触体温計と手指消毒用の除菌液スタンドを設置し、感染対策を行った方にはその証としてマスクに貼り付けるシールを配布するなど、感染防止対策を実施する予定です。

往時の町並みの姿を色濃く残す、本町から東町にかけての町家や美観地区界隈で、協賛展示を含め33軒で屏風や各家の家品の品々が飾られる予定です。秋の祭礼と合わせて各家々の心づくしの「おひろめ祭」をお楽しみください。

- 日 時：令和4年10月15日（土）・16日（日）
10：00～17：00
※阿智神社秋季例大祭に合わせて実施
- 場 所：倉敷市本町、東町地区および美観地区界隈
- 備 考：新型コロナウイルスの感染状況によっては、中止の可能性もあります



多くの方が訪れた前回（令和元年）の倉敷屏風祭

問い合わせ先

倉敷商工会議所くらしきTMO 倉敷屏風祭実行委員会
電話 086-424-2111



倉敷まちづくり株式会社



山田方谷の軌跡を学ぶドライブスタンプラリー

倉敷物語館内二松学舎大学備中漢学資料室もスポットのひとつになるスタンプラリーが9月1日（木）～11月30日（水）に開催！

各市町に点在する「山田方谷」ゆかりの地と観光スポットを巡り、「山田方谷」や関連する人物についてのクイズに答える、ドライブスタンプラリー開催中！

スポットを巡って、クイズを解きスタンプを集めるとオリジナルクリアファイルバッグや、抽選で6市の特産品セットがもらえます。

詳細はこちら→URL <https://jaf.link/30yD6fx>

ぜひ、ご参加ください。



講演会「阪谷朗廬・三島中洲・渋沢栄一」～山田方谷ゆかりの人物から考える漢学の今日的意義～

- 日 時 令和4年10月15日（土）14：00～15：30（開場13：30）
- 場 所 倉敷市立美術館3階第2会議室 〒710-0046 倉敷市中央2丁目6-1
- 講 師 二松学舎大学文学部 教授 町 泉寿郎 氏
- 定 員 40名（先着） 参加費 無料 申込 不要
- 主 催 「山田方谷の軌跡（～奇跡～）」実行委員会
- 問い合わせ先 「山田方谷の軌跡（～奇跡～）」実行委員会事務局（倉敷市観光課）（086）426-3411

倉敷市倉敷物語館

入館料：無料
開館時間：4月～11月：9:00～21:00
12月～3月：9:00～19:00
休館日：12月29日～翌年1月3日

会議室：1部屋…450円／1時間
和室：5部屋…390円／1時間
多目的ホール：1部屋…450円／1時間
*営業目的の場合は上記の倍額



【倉敷まちづくり(株)ホームページ】<https://kmc.jp.net/>

●お問い合わせがございましたらこちらまで。

〒710-0055 倉敷市阿知2丁目23番18号 TEL(086)435-1277

10月 倉敷商工会議所カレンダー

1 土	新商工会館竣工記念式典・祝賀会、感謝の夕べ	16 日	高梁川流域「倉敷三斎市」
2 日		17 月	1号議員当選公告
3 月	1号議員選挙立候補締切 インボイス制度個別相談会	18 火	
4 火		19 水	新任管理者研修（～10/21） インボイス制度個別相談会
5 水	会員事業所健康診断（～10/7） 福祉住環境コーディネーター、BATIC（国際会計検定）、 eco検定（環境社会検定）申し込み開始（～10/17） 青年部第7回役員会	20 木	岡山県商工会議所女性会連合会会員講演会
6 木	1号議員選挙立候補辞退届期限	21 金	カラーコーディネーター、ビジネス実務法務検定試験開始（～11/7） 日本商工会議所青年部第40回中国ブロック大会廿日市大会（～10/22）
7 金	岡山県商工会議所青年部連合会親睦ゴルフ大会	22 土	
8 土	第54回全国商工会議所女性会連合会福島全国大会	23 日	第226回珠算能力・第145回暗算・第136回段位認定試験
9 日		24 月	
10 月	体育の日	25 火	
11 火	1号議員選挙代理投票 青年部第7回例会（3YEG合同例会）	26 水	定時法律相談 第39回正副会頭会議 第600回常議員会 第187回臨時議員総会 新旧役員議員懇親会
12 水		27 木	
13 木	1号議員選挙投票日 定時知的財産相談 日本商工会議所青年部第310回役員会等諸会議	28 金	青年部第8回常任理事会
14 金	定時法律相談	29 土	
15 土	倉敷屏風祭（～10/16） 女性会屏風祭協賛バザー	30 日	
		31 月	

金融相談(随時・要予約)倉敷
組合相談(随時・要予約)倉敷
IT相談(随時・要予約)倉敷

環境経営相談(随時・要予約)倉敷
知的財産相談(10:00～12:00)倉敷
法律相談(14:00～16:00)倉敷

法律相談(14:30～16:00)水島
働き方改革推進支援センター個別相談
(随時・要予約)倉敷

無料相談は、電話による予約制です。(相談時間は一人30分) 中小企業相談所【電話476-1005】まで予約ください。

新入会員

事業所名	業種	所在地	事業所名	業種	所在地
(株)友和工業	プラントメンテナンス、鉄工工事	水島西弥生町6-6	弘真建設(株)	総合建設業	神田1-15-19
NPO法人ウェル福祉学習センター	福祉介護従業者の相談、資格者育成講座、雇用機会支援、機関紙発行	稲荷町5-38 倉敷労働会館内	(有)ラフェスタ	化粧品販売	水江1410-6
(福)祥求会	認可保育園運営	笹沖162-5	七海(株)	とび・解体業	岡山市北区川入963-3
(株)メレック	エレベーター、太陽光発電自動ドア等の販売・設計・施工管理・保守	岡山市北区島田本町1-2-25	松本 欣也	保険代理店業	岡山市北区問屋町20-101 ビ・ウェル問屋町1003
(株)エスピーコーポレーション	ビルの清掃・管理の請負	東町7-8			

お客様企業の安定・成長が私達の喜びです
わかりやすい月次決算書作成とご説明をいたします

三宅税理士法人

代表社員税理士 三宅 孝治
社員税理士 鳥越 俊佑
社員税理士 平松 和美
公認会計士・税理士 生田 雄一

<業務内容>

法人税、所得税、相続税、贈与税他
月次決算書作成、利益(経営)計画書作成、
決算事前検討会開催、
経理改善ご提案、記帳アドバイス等

〒710-0803

倉敷市中島2370番地14
(中島口交差点北)

TEL 086-466-1255

FAX 086-466-1288

<http://www.cms-miyake.info>



岡山県共同募金の赤い羽根共同募金
「寄付つき商品 地域支援プロジェクト」に
参加しています。

(以上、中国税理士会 倉敷支部会員、日本公認会計士協会 中国会所属)

(広告)



令和4年度スローガン

We are the 倉敷商工会議所青年部
～能力を束ねて未来を切り開く～

会員連携委員会主催「ルンルン家族親睦事業 the 笑顔」を開催



晴天に恵まれた「ルンルン家族親睦事業 the 笑顔」

7月24日（日）、会員連携委員会主催の「ルンルン家族親睦事業 the 笑顔」を鷺羽山下電ホテルにて開催しました。当YEGのメンバーだけではなく、その家族も参加しての事業で、普段支えてくれている家族への労いの意味を込めて企画しました。

当事業の中ではメンバーが船を出し、クルージング・マリッジ体験を行ったり、プロバレーボールチーム「倉敷アブレイズ」の選手が中庭でバレーボールを教えたりと、泳がない方でも楽しめる内容でした。

約半日の事業でしたが、会員とその家族は楽しい時間を過ごせたと思います。

日本YEG&よしもと興業連携事業、BSよしもと「となりマッチ」に出演

8月9日（火）、西大寺観音院にてBSよしもとのコーナー「となりマッチ」の撮影が行われ、岡山YEGと共に収録に参加しました。当番組は、町と町とがその場所の自慢をプレゼンテーションし、勝敗を決めるというバラエティ番組です。

倉敷YEGと岡山YEGの対決となり、暑い最中の撮影でしたが、番組の準備を通して、岡山YEGとの交流にも繋がりました。



BSよしもと「となりマッチ」収録後の出演者

Young Entrepreneurs Group



第35回 中女連東広島大会

中国地方商工会議所女性会連合会第35回東広島大会が7月13日（水）、東広島芸術文化ホールくららで開催されました。中国地方40女性会より168名が出席し、東広島市高垣廣徳市長や東広島商工会議所木原和由会頭らを来賓に迎え、式典や記念講演、懇親会が開かれました。



式典前に記念撮影

大会に先立ち、中女連令和4年度総会が開かれ、令和3年度事業報告並びに収支決算、令和4年度事業計画（案）並びに収支予算（案）、役員改選、令和5年度総会・第36回大会開催地について協議し、全て承認されました。なお、令和5年度の総会及び大会は岡山県の児島女性会が主管となり開催されます。

続く大会では、君が代・女性会の歌静聴、活動指針の読み上げ、主催者代表挨拶、来賓挨拶と続き、活動

事例発表では東広島市の秋の一大イベント「酒まつり」への参加協力について説明されました。

式典終了後、真打ちの講演師 日向ひまわり氏による記念講演「寄席演芸『講談』

日向ひまわり氏による講演に描かれる人の繋がりが披露され、講談と落語の違いを学びつつ、プロの講演を楽しませてもらいました。

懇親会は会場を移して開催され、感染症対策を徹底したうえで、近畿大学付属広島高等学校・中学校東広島校のダンス部の元気いっぱいの踊りや、東広島市出身のミュージシャン達による情熱的な演奏を鑑賞しながら、東広島の名産料理に舌鼓を打ちました。



日向ひまわり氏による講演



中女連会長挨拶

Kurashiki CCI Business Women's Club

岡山県の景気観測調査

岡山県内の地場企業を対象に企業活動の現状と見通しについて四半期毎（3月・6月・9月・12月）に平成10年12月から調査し、地域経済状況を的確に把握することを目的として皆様の特徴的な動きをご報告します。

経済活動の本格化で景況DIは2期ぶりに改善するものの、仕入価格の上昇に歯止めかからず

景況全体では、前年同期（令和3年4～6月）と比べて、「好転」から「悪化」を差し引いた総合DI値は▲14.5となり、前期に比べ13.2ポイントマイナス幅が縮小し、2期ぶりの改善となった。比較対象となっている前年同期に緊急事態宣言が発令されていたことに対し、今期については経済活動が本格化してきたことが要因と考えられる。しかしながら、ウクライナ情勢や円安を背景に、仕入価格の上昇が2期続けて調査開始以来最悪を記録するなど幅広い産業に影響を与えている。価格転嫁の広がり是一定程度認められるものの、今後の新型コロナの感染状況も注視が必要であることから、地域経済の先行きは予断を許さないと考えている。

4～6月分 景気観測調査

■調査方法/FAX・WEBアンケート（DI方式） ■調査対象/574社（県下商工会議所会員） ■調査時期/6月中旬 ■回答企業/529社（回収率92.2%）

※DIは各調査項目について判断の状況を示す。ゼロを基準として、プラスの値は景気の上向き傾向（「良い」）の回答割合が多いことを示し、マイナスの値は景気の下向き傾向（「悪い」）の回答割合が多いことを示す。

DI＝（増加・好転など「良い」の回答割合）－（減少・悪化など「悪い」の回答割合）

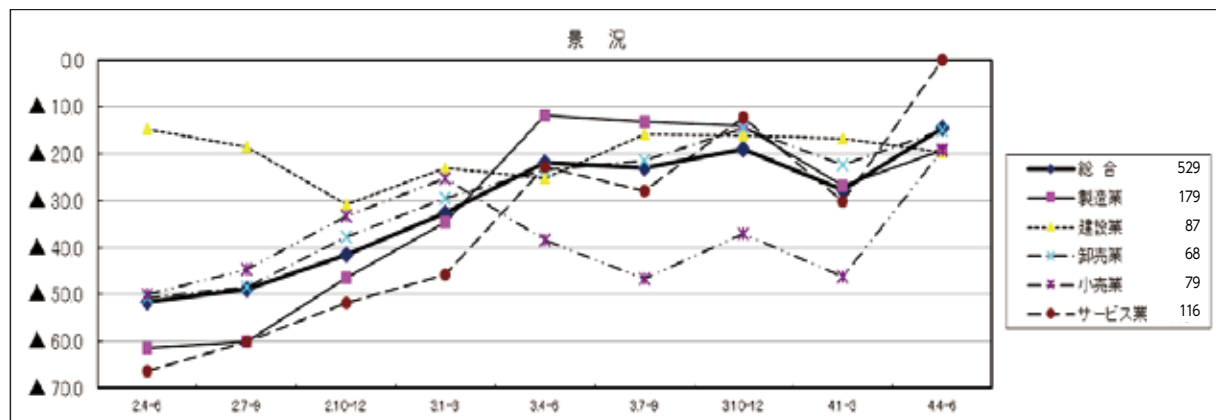

景況		2.4-6	2.7-9	2.10-12	3.1-3	3.4-6	3.7-9	3.10-12	4.1-3	4.4-6	今期－前期
総合	529	▲ 51.7	▲ 49.0	▲ 41.6	▲ 32.6	▲ 21.8	▲ 22.9	▲ 19.0	▲ 27.7	▲ 14.5	13.2
製造業	179	▲ 61.4	▲ 60.1	▲ 46.4	▲ 34.6	▲ 11.7	▲ 13.1	▲ 14.0	▲ 26.7	▲ 19.1	7.6
建設業	87	▲ 14.8	▲ 18.5	▲ 30.8	▲ 23.1	▲ 25.3	▲ 15.7	▲ 16.1	▲ 16.7	▲ 19.5	▲ 2.8
卸売業	68	▲ 50.7	▲ 48.5	▲ 37.7	▲ 29.4	▲ 23.5	▲ 21.4	▲ 14.5	▲ 22.4	▲ 14.9	7.5
小売業	79	▲ 50.0	▲ 44.7	▲ 33.3	▲ 25.3	▲ 38.5	▲ 46.8	▲ 37.0	▲ 46.2	▲ 19.2	27.0
サービス業	116	▲ 66.4	▲ 60.0	▲ 51.9	▲ 45.7	▲ 22.7	▲ 27.8	▲ 12.3	▲ 30.1	0.0	30.1

景気観測調査の詳細結果については、当所ホームページ（http://www.kura-cci.or.jp/manage/manage_research/）から「岡山県商工会議所連合会」掲載の概要報告をご覧ください。

建設協力金募集中

100万円以上は奉名板に

会員は1口1万円 役員・議員は1口10万円から

第3期募集期間 令和4年1月1日～令和4年9月30日まで

問い合わせ先 倉敷商工会議所 総務部 TEL:086-424-2111



ご存知ですか？



- プロフィール
昭和55年に三越倉敷店の開設準備室で赴任以来倉敷に住んでいます。
- 事務所
倉敷市鶴形1丁目2番15号 鶴形ビル2F
山口行政書士社会保険労務士事務所
- 電話
086-426-1117
- 主な仕事
起業支援、遺言・相続、障害年金(うつ)、賃金計算、個別紛争

在宅勤務における通勤交通費の取り扱いについて

Q 在宅勤務を実施する場合、通勤のための交通費は支給しなくてよいでしょうか。また、通勤の実態がない場合、すでに支給した交通費の返還を求めてもよいでしょうか？

A 交通費の取り扱いは各社の就業規則によります。支給済みの交通費の返還が求められる場合も、従業員の持ち出し等を強いることがないよう配慮することが必要です。

1) 通勤交通費の基本的な位置づけ

通勤交通費は本来労働者が負担すべきものです。しかしながら、一般的に使用者が負担しています。つまり使用者の裁量によって支払われているので、各社の実態に合わせた通勤費規定に支払いの根拠があるといえます。各社の実態はこのコロナの中で変化していますので通勤費規定も変化していくことになります。各社の通勤費規定を見ていきましょう。

- ①通勤に要する実費相当額を支給する旨の規定、例えば「通勤手当は、月額〇〇円を上限とし、通勤に要する実費に相当する金額を支給する」といった規定の場合は出勤した日数に合わせて支給することは可能です。なにも問題が起きません。
- ②通勤手当を電車バスなどの公共交通機関の

定期券で支払っている場合は、実態に合わせた交通費の計算となります。通勤していない場合は返還を求めてもいいという理屈になります。

2) 実際に通勤していない人に交通費の返還を求められることができるか

定期券で現物支給した交通費を労働者に対して定期券を解約して差額を支払えということになると、労働者が解約手数料を支払い持ち出しになるということが想定されます。ここまですると使用者が通勤交通費を支援するという本来の目的からはずれてしまいます。そこまではしないほうが得策かと思います。社会の変化に対応していかなければならないのは労働者だけではなく使用者も同様です。在宅勤務も定着していく傾向がありますので、新たな時代に合わせた規定が必要になっています。

【結論】 現在の通勤交通費規定を尊重し、これから将来に向かって見直す。どうしても出勤しなければ勤務することができない人と在宅勤務ができる人との不公平感を取り除く。「就業規則の公平性は、時代に合わせて変化させることで公平を保つことができます。」

食べにあってんせえ Vol. 222



☎424-8644

〒712-0834
倉敷市笹沖680-1
営業時間/11:00~21:00
定休日/不定休
HP/なし



毎日でも飽きない献立 家庭的な雰囲気大切に

創業46年の和洋中が楽しめる小料理店です。飲食店を営む母から料理の基礎を学び、自然と自身でもお店を持つことになりました。手料理が自慢です。

看板メニューはとんかつ定食。国産豚ロースを長年の経験で得たベストな温度と時間で、しっかり揚げています。仕上げの自家製デミグラスソースが、味を一段と引き締めます。

日替わり定食や一品物は旬の食材を使用し、毎日でも飽きない献立を心掛けています。

お米は岡山県産特選新米を使用。お味噌汁は信州味噌を複数ミックスし、深みのある味わいと食べやすさを両立させています。

ビールや日本酒、焼酎などもご用意しています。要望に応じ食べたい料理も提供しています。

カウンターは5席、机は3卓、お座席もあります。コロナ感染対策に、アルコール消毒や飛沫防止シートなどを講じています。

家庭的な雰囲気を大切に、皆が和気あいあいと楽しめるお店です。

美味しい家庭料理をリーズナブルにいただける希少なお店です。明るい店主で、食事と会話を一緒に楽しめました。集いの場でもあるそうで、お客様同士で盛り上がることも多い、アットホームなお店です。

(大田)



とんかつ定食 (880円)



あじの南蛮漬け (500円)



小野塚良枝代表

特許技術で害虫の忌避効果

不快害虫対策品として「レイシス忌避フィルム」(1ケース50枚入、業務用)を製造・販売しています。

本製品は、①吊り下げだけ②安全無臭③約120日間一定した効果を発揮し続ける特許取得技術で、害虫



に対する忌避効果を発揮します。マンホールや自動販売機、厨房機器の隙間などに設置してお使いいただけます。

夏から秋にかけては虫に悩まされる方も多いのではないのでしょうか？まずはお気軽にお問い合わせください。

萩原工業株式会社

① 倉敷市水島中通1-4
② 086-440-0810
③ 9:00~17:30
④ <https://laysys.hagihara.co.jp/>



買い物代行サービス 展開中

ニシナ中畝店はネットスーパーを展開しています。

子どもの世話で買い物時間が取れない、買い物に行けない実家のご両親へ届けたいなど、お客様に代わって買い物の代行を引き受けます。

注文から配達まで最短2時間。雨の日、体調不良のときなどでも利用していただければ幸いです。担当者が心を込めて、商品を選びます。

より新鮮な物、より日付の新しいものを厳選してお届けします。ニシナネットサービス(ツイディ)をぜひご利用ください。



ニシナフードバスケット中畝店

① 倉敷市中畝9-269-1
② 086-456-5553
③ 9:00~22:00
④ <https://www.page.twidy.jp/nishina>



新たに 髪質改善のメニュー

まつ毛エクステのために取得した美容師免許を活かし、昨年「オーガニック白髪染め・髪質改善トリートメント」をメニューに追加しました。

当店はマツエク・脱毛・フェイシャルに加え、ヘアカットも提供しており、他店にない豊富なメニューをご用意。お店の移動時間が必要ないため、1日で様々なメニューをお試しいたげます。

サロンの床を高品質のものに張り替



えたことで店内の清潔感がアップし衛生的にも安心です。ご興味のある方、是非一度ご連絡ください。

Beauty Salon Eternity

① 倉敷市吉岡214-3
② 086-426-6133
③ 10:00~20:00
④ <http://eternity.gr.jp/>

Member's Information

好みに応じコーヒー豆焙煎

お客様からの注文を受け、焙煎したてのコーヒー豆を提供する焙煎専門店です。爽やかな酸味の浅煎りから、苦味の深煎り、またその中間的



な焙煎、アイスコーヒー用等、お客様の希望を聞き、好みに応じて焙煎します。

約30種類の生豆から好きな焙煎度合いで焙煎できます。煎り加減にもよりますが、1袋分で約20分程度。受け取りだけをご希望の場合は電話やLINEでの事前注文も承ります。WEBサイトから宅配の注文も可能です。

ご家庭や職場で美味しいコーヒーはいかがですか？

焙煎工房まめや倉敷珈琲

① 倉敷市水江1281
② 086-441-5276
③ 11:00~18:00
④ <https://mkc2016.com/>



御社の“新”をお知らせ下さい

掲載無料

新商品・新店舗・新拠点・新サービス・
新メニュー・会員事業所限定PRコーナー！

- 掲載希望の方は本文200字、写真1枚、事業所情報を shinkou@kura-cci.or.jp へ送信。
- 掲載可否、内容はご一任願います。問い合わせは ☎424-2111へ。

～令和4年度「全国労働衛生週間」を 10月に実施します！～

厚生労働省は、10月1日（土）から7日（金）まで、令和4年度「全国労働衛生週間」を実施します。今年のスローガンは、**「あなたの健康があってこそ 笑顔があふれる健康職場」**です。

全国労働衛生週間は、労働者の健康管理や職場環境の改善など、労働衛生に関する国民の意識を高め、職場での自主的な活動を促して労働者の健康を確保することなどを目的に、昭和25年から毎年実施しており、今年で73回目になります。毎年9月1日から30日までを準備期間、10月1日から7日までを本週間とし、この間、各職場で職場巡視やスローガン掲示、労働衛生に関する講習会・見学会の開催など、さまざまな取り組みを展開します。

全国労働衛生週間を活用し、過労死等の防止やメンタルヘルス対策の推進、職場における新型コロナウイルス感染症の予防対策の推進、化学物質対策の徹底、リスクアセスメントの実施等の取り組みをお願いいたします。

(令和4年度全国労働衛生週間実施要綱
はこちら)



お問い合わせは、倉敷労働基準監督署
TEL. 086-422-8177まで



働き方の新しいスタイル



10月は
「年次有給休暇取得促進期間」
です。

～計画的な業務運営や休暇の分散化にも資する
「年次有給休暇の計画的付与制度」の導入を！～

事業主の皆様へ

10月は「年次有給休暇取得促進期間」です。年次有給休暇を取得しやすい環境づくりに取り組みましょう。

現在新型コロナウイルス感染症対策として実践している、新しい働き方・休み方をこれからも続けていくためには、計画的な業務運営や休暇の分散化にも資する年次有給休暇の計画的付与制度や、労働者の様々な事情に応じた柔軟な働き方・休み方に資する時間単位の年次有給休暇制度の導入が効果的です。

詳しくは、岡山労働局雇用環境・均等室（電話086-225-2017）にお問い合わせください。

倉敷税務署だより

あなたの元気 応援します

倉敷市保健所健康づくり課
〒710-0834 倉敷市笹沖170
TEL 434-9866 FAX 434-9805

倉敷市保健所は、市民の健康づくりを応援します。

10月は乳がん月間です

女性にとって最も身近ながんは乳がんで、一生のうちにかかる女性の割合は、「9人に1人」となっています。

(出典:がんの統計2022)

● **乳がんは自分で見つけられるがんです！**

乳房を意識する生活習慣を始めましょう。

● **早期発見できるタイミングが重要です！**

乳がんは、一度の検診で見つからなくても、短い期間で経過をみるのが大切です。定期的ながん検診を受けましょう。

♡月に1回の自己触診♡で乳房を意識する生活習慣をはじめよう

①自分の乳房の状態を知る ②乳房の変化に気をつける ③変化に気づいたらすぐ医師に相談する ④40歳になったら乳がん検診を受ける

①目で見てくほみをチェック

②手でさわってシコリをチェック



指の腹で「の」の字を描きながら、らせん状にさわる



お乳とわきにシコリがないか
乳首をしぼり、分泌物がないか

くほみ・ひきつれ・発赤・乳頭のたれがないか

倉敷けんしんガイド

検索 市の健康診査・
がん検診実施中！



実施期間：令和4年6月～令和5年1月末
※乳がん・子宮頸がん検診は3月末まで

■ キャッシュレス納付

簡単・便利

1 ダイレクト納付

届出をした預貯金口座からの振替により即時又は指定した期日に納付することができます。



2 振替納税



事前に届け出た預貯金口座から指定された期日に自動で引き落とすことにより納付できます。

*個人の申告所得税・消費税に限ります。

3 インターネットバンキング

インターネットバンキングにより
国税を電子納税できます。



4 クレジットカード納付



専用サイトへアクセスし、クレジットカードを利用して納付できます。

*納付額に応じた決済手数料がかかります。

業務日誌 (8月度)

- 2日 第1回広域経営支援センター・経営安定特別相談事業西ブロック会議 (オンライン)
日本商工会議所青年部第97回会員総会 (オンライン)
- 3日 インボイス制度個別相談会
- 4日 第2回インボイス制度対策セミナー (オンライン)
- 5日 定時法律相談 (倉敷)
青年部第5回役員会
- 10日 税務関係民間団体等と倉敷税務署との事務打合せ会
- 17日 小さな親切花と緑の推進会議
- 19日 インボイス制度個別相談会
くらしきプレ起業塾(1日目:オンライン)
2022夏ハートランド倉敷 (~8/28)
- 20日 中国ブロック商工会議所青年部連合会第2回役員会・委員会 (ハイブリッド)
- 21日 倉敷珠算振興会キッズそろばん
- 22日 職員採用一次面接
新規青色申告者記帳説明会
「小さな親切」運動表彰式
- 23日 青年部第2回通常総会・第5回例会
青年部OB会通常総会

- 24日 定時法律相談 (水島)
- 25日 税制改正説明会 (~8/26)
5商工団体コロナ対策協議会 (倉敷・つくば) 「SNSでお客様を呼ぼう!」
日本商工会議所青年部第309回役員会等諸会議
- 26日 第23回新倉敷商工会館技術定例打合せ会
プレ起業塾 (2日目: オンライン)
- 岡山県商工会議所女性会連合会正副会長会議
- 29日 インボイス制度個別相談会
第5回小規模事業者経営改善資金審査会
- 30日 会報9月号編集会議

新会員紹介キャンペーン開催中

是非あなたのお知り合いをご紹介ください！当所では、「新会員紹介キャンペーン」を令和5年3月31日まで実施しています。ご紹介いただいた事業所様をご入会されると、1件ごとにもれなく2,000円分の図書カードを紹介者に進呈します。

問い合わせは総務課 (TEL.424-2111) まで。



(令和4年8月調査結果)

業況DI は、物価高と感染拡大で半年ぶりの悪化先行きは、感染沈静化を見通せず、厳しい見方

全産業合計の業況DIは、▲21.0(前月比▲3.2ポイント)

感染拡大の継続に猛暑や大雨が重なり、帰省や旅行、会食等を控える動きが見られ、飲食・宿泊業などのサービス業や百貨店などの小売業で業況が悪化。小売業・サービス業からの引き合いが減少した卸売業も業況が悪化した。半導体等の部品供給不足が継続する製造業も業況が悪化した。堅調な民間工事に下支えされた建設業では業況が改善するも、資材や燃料価格の高止まりによる負担増が続き、力強さを欠いている。資源・原材料価格の高騰や円安によるコスト負担増が継続する中、物価高による消費マインドの低下や、感染拡大の継続、猛暑・大雨による外出控えにより、中小企業の業況は、半年ぶりの悪化となった。

先行き見通しDIは、▲26.6(今月比▲5.6ポイント)

今後も感染拡大が継続し、従業員の感染による生産や取引などへの影響を懸念する声が業種を問わず聞かれた。特に、サービス業や小売業では、消費者の外出控えによる需要減を危惧する事業者が増加している。資源・資材価格の

高騰が長期化し、コスト増加分の十分な価格転嫁が追いつかず、収益確保も難しい中、感染の沈静化を見通せず、中小企業の先行きは、厳しい見方となった。

業況DI ※DI(DIFFUSION INDEX:景況判断指数)=[「好転」の回答割合-「悪化」の回答割合]

	2021年		2022年						先行き見通し 9~11月
	8月	3月	4月	5月	6月	7月	8月		
全産業	▲29.4	▲32.7	▲25.7	▲20.4	▲20.3	▲17.8	▲21.0	▲26.6	
建設	▲20.9	▲23.6	▲27.0	▲31.3	▲29.3	▲28.7	▲26.4	▲24.9	
製造	▲12.5	▲25.0	▲17.0	▲15.4	▲19.8	▲17.9	▲18.9	▲22.0	
卸売	▲30.7	▲33.3	▲28.3	▲20.2	▲22.0	▲18.1	▲24.8	▲29.1	
小売	▲44.4	▲40.9	▲39.5	▲31.8	▲32.2	▲25.2	▲30.7	▲35.3	
サービス	▲37.9	▲39.0	▲21.1	▲9.3	▲4.4	▲4.1	▲10.2	▲24.2	

調査結果の詳細につきましては、
日本商工会議所ホームページでご覧いただけます。
<https://www.cci-lobo.jcci.or.jp/>

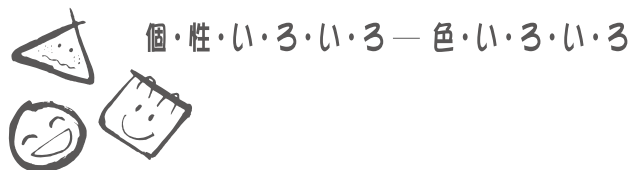

GRAPHIC COMMUNICATION
ササベ印刷株式会社
〒710-0806 倉敷市西阿知町西原1353-9
TEL (086) 466-1111(代) FAX (086) 466-0456



知られざるOHARA Vol.24

デュフレヌというフランス人画家をご存じでしょうか。おそらく、初めて名前を知られた方も多いのではないかと思います。しかし、彼と日本との縁は大正期に遡ります。

本作は、先月このコーナーでご紹介した児島虎次郎の尽力で、1920年代に倉敷、東京で展覧されました。その折に、児島はデュフレヌの強烈な色彩を高く評価し、キュビズム様式を独自に展開する異才の画家として紹介しています。なお、デュフレヌの親友である詩人シャルル・ヴィルドラックは、1920年代に数回にわたり日本でフランス美術の展覧会を実現させた立役者でもあり、彼らの間で日本が話題になることもあったかもしれません。

もともと彫刻家であったデュフレヌにとって、描く対象の量感を幾何学的に表現するキュビズムの手法は肌に合ったのでしょう。本作でもこの様式がベースとなり、また、その鮮やかな色使いは、まさに児島が評した通りではないでしょうか。なお、デュフレヌは北アフリカのアルジェリアには留学しましたが、本作の舞台であるモロッコを訪れた形跡はなく、作品の主題がモロッコである理由は今のところ定かではありません。

シャルル=ジョルジュ・デュフレヌ (1876-1938) 《モロッコの市場》1920年頃
131.2×162.5cm 油彩・画布



公益財団法人
大原美術館

主任学芸員
孝岡 睦子



一年前、本会報の原稿作成が産休復帰後の最初のお仕事でした。その時はハイハイしかできなかった我が子は、今では、走り回り、前転、逆立ちを披露してくれるようになっています。

ご入館にあたっては、マスクの着用をお願いいたします。
また開館時間が変更になる可能性がございます。ホームページ等でご確認ください。



大原美術館

休館日：月曜日（祝日の場合は開館）
開館時間：9:00～17:00（最終入館16:30）
倉敷市中央1-1-15 電話 086-422-0005
<https://www.ohara.or.jp/>

vol. 05

倉敷から全国へ

倉敷ablaze アブレイズ



観客入れ初の冠杯開催 公式戦さながらに

第5回目は、倉敷アブレイズ初の冠杯開催について、をお届けしたいと思います。

チーム結成から4年が経ち、晴れて今年の8月13、14日に「ABLAZE 2022 CHALLENGE CUP」を開催することが出来ました。コロナ禍で2021年より公式戦は無観客での開催が続いておりましたが、感染対策をしっかりと実施したうえで有観客にて試合を行いました。V2リーグに所属するチームや福岡の国体チームに参加して頂き、各チームユニフォーム姿で公式戦さながらの白熱した試合を繰り広げました。



出場3チームが集結（8月13日、笠岡総合体育館）

会場とお客様を盛り上げるために倉敷ケーブルテレビの小松原様や岡山県出身の元Vリーガーの村上様には実況アナウンスをしてもらい、ルールやプレーの説明をしていただきました。実際にプレーしている姿を見ていただく機会を今後もつくっていきたいと思います。

編集後記

Editor's Note

1歳半の愛娘がしきりにしゃべるようになりました。一生懸命に言語で伝えようとする姿に、日々心が洗われています。大人の動きを真似ようと試行錯誤もしています。先日は足つばマットで痛がる私の姿を真似ていました。油断は禁物です。当所へ経営支援情報を求める声日々寄せられています。情報が活きるかは、提供者の信用度合いが大きく関係すると考えています。真摯に取り組み、襟を正す心掛けが経営支援の要であることを、娘の成長に再認識させられました。（大田）

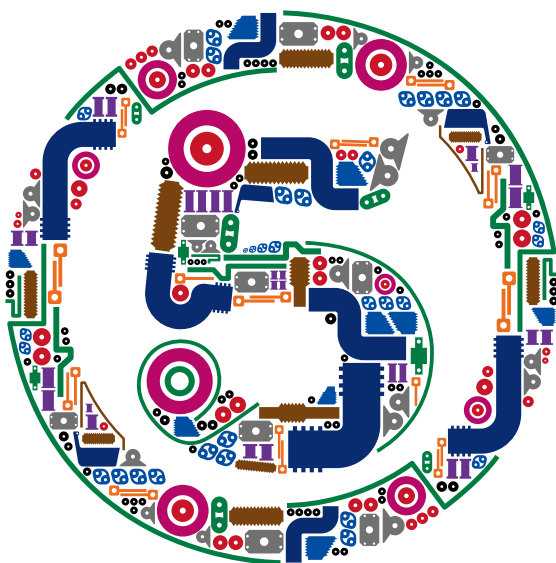

私たちはゴムを通じて、
安全と快適をそっと支え続けています。

⑤ 自動車用・工業用ゴム製品の総合メーカー
丸五ゴム工業株式会社

本社・工場 / 岡山県倉敷市上富井58番地 電(086)422-5111
矢掛工場 / 岡山県小田郡矢掛町東川面417 電(0866)82-0467
営業所 / 東京 電(042)765-8724 浜松 電(053)459-0877
名古屋 電(0564)31-1775 大阪 電(06)6305-0041

ホームページ●<http://www.marugo-rubber.co.jp/> 丸五ゴム 検索



KAMOI

カモ井加工紙株式会社

—— 総合生活支援企業いのうえグループからのご提案 ——

エヴァモアカード 法人会員様募集中



エヴァホールからのお得な特典のご案内

お祝いの生花ギフト、弔事の生花など国内どこへでも手配いたします。一度の登録で何度でも割引サービスを受けられます。経費削減とともに、窓口を一本化することで、総務ご担当者様の負担軽減をお約束いたします。また、葬儀の割引サービスもございますので、貴社の福利厚生としてもお役立てください。

特典
1 お祝い用生花ギフト
10%割引
弊社配送エリアの場合、送料無料！

特典
2 弔事用供物
最大20%割引
国内全エリアで手配可能、送料無料！
(他社ご葬儀会場へもお送り可能)

特典
3 社員の福利厚生として
葬儀・法要料金など
大幅値引き

エヴァホール まずはお気軽に
〒710-0042 倉敷市二日市511-1 お電話ください ☎ **0120-05-1000**



三菱自動車工業株式会社水島製作所
〒712-8501 岡山県倉敷市水島海岸通一丁目1番地
TEL.086-444-4114 FAX.086-444-4469