

倉敷商工会議所会報

kurashiki

Kurashiki chamber of commerce & industry

vol.806

2

February
2024

地域と協働 94年





港湾運送

倉庫

梱包

輸送

製造

介護



倉敷市水島海岸通2-1
☎ 086-444-4311



会社紹介
ムービーは
こちらから





学生時代の経験が今に 上下関係はスポーツで



倉敷商工会議所 金融税務委員会委員長 **吉本 英明**

「倉敷いい友」13回目は、(株)中国銀行執行役員備中地区本部長の吉本英明金融税務委員会委員長。香川大学時代は勉学に加え、スポーツ、マージャン、アルバイトと充実した日々を過ごし、その経験は今に生きています。

大学では、体育会のソフトボール部に所属していました。私自身、四国大会で優勝を経験し、全国大会にも出場するほどの実力があるチームでした。ほぼ休みがなく一番厳しい部でしたので、チャレンジしようと入部し、3年生のときには副キャプテンも務めました。

女子ソフトボール部と交流がありましたが、怖い先輩がいた思い出があります。

中学校では野球部、高校では野球部がなかったため学年主任の先生から懇願されて卓球部に入りました。大学までずっと「しごかれ放題」でしたので、上下関係が身に付きましました。心身ともに鍛えられ、ストレスにも強く、長年の銀行勤務では大きな病気もなく、元気に過ごしています。

しっかり稼いで仲間と楽しく飲む

マージャンもよくやりました。週6回はやっており、常連メンバーがアマチュア日本一になるくらいのレベルで、「時間を無駄に過ごした」という後悔はありません。家庭教師のアルバイトも週6回で、稼いだお金は友人や後輩との飲み代に消えてしまいました。「しっかりお金を稼いで、仲間と楽しく飲む」というモットーが、この頃に形成され、38年たった今も継続中です。

朝昼は講義、夕方から部活動、夜はアルバイト、その後はマージャン、将棋、飲み会、たまにデートと、睡眠は3～4時間という毎日を送っていました。大学卒業に必要な



“タテジマ”のユニホームを着た吉本委員長(左)

単位は3年間で取得し、勉強もちゃんとしていました。

趣味はスポーツ観戦で、野球、卓球、ラグビー、マラソン、バレーボールなど幅広く見ます。去年は38年ぶりの嬉しい出来事もありました。

お酒は何でもOKで、2日に1回くらいはお客さまと楽しく飲んでいます。カラオケは演歌からポップスまで幅広く、最近は福山雅治をよく歌います。皆さんと楽しく話をするのが特技です。

愛する地域の経済活性化のため、頂いた給料は地元に戻元するという「地産地消」の精神で、これからも体力の続く限り、仲間と楽しくお酒を飲み続けたいと考えています。

目 次		付 録	
倉敷いい友vol.13	1	あなたの元気応援します	14
特集：水島商工会議所	2・3	倉敷税務署だより	14
令和6年度税制改正のポイント	4・5	業務日誌	15
はじめまして	6	LOB調査	15
ナイススマイル	7	民芸は ともだち	16
AIを活用したチャットボット「ふたば」	7	倉敷アプレイズ	16
くらしきTMO	8		
カレンダー	9		
プレミアムランチ	9		
青年部	10		
女性会	10		
ご存知ですか?	12		
食べにおいでんせえ	12		
Member's Information	13		
NEXT WORK STYLE	14		
くらしき通信ビジネス版	14		
		生産性向上支援訓練2024年 4月～7月開催分受講者募集	
		2023年度オンラインセミナー	
		健康経営セミナー	

ダイヤルインを導入

総務部(代表)
TEL (086) 424-2111

中小企業相談所
TEL (086) 476-1005

4年だけ存在した水島商工会議所

倉敷商工会議所百年史の編纂作業をする中で、水島商工会議所に関する史料が大量に見つかりました。現行の商工会議所法が施行される前のことで、児島郡福田町と浅口郡連島町をエリアに4年だけ存在した水島商工会議所の歩みをまとめました。
(取材・文/井上 裕康、三澤 紀夫)

令和11年の完成を目指した倉敷商工会議所百年史の編纂は、別棟倉庫1階にある大量の史料を順次同2階に運んで整理しています。史料は50年以上も開けられた形跡がなく、カビとホコリを払うところから作業は始まり、年代ごとに分類し、リスト化を進めています。

現在、5分の1程度を終了しましたが、整理済みは段ボール40箱以上に及び、昭和初期の貴重な史料も見つかっています。

水島商工会議所関係で発見された史料は、社団法人化したときの定款や会議録、官庁関係綴、他商工会議所往復綴など60点近くに及び、会費徴収原簿、領収書などの経理書類、歳末連合売出申込書などの書類も残されていました。



発見された水島商工会議所関係史料 (一部)

水島工業都市開発(株)内に事務局

水島商工会議所が設立されたのは、昭和24年のことでした。当時は商工会議所法が施行される前で、任意団体としてのスタートで定款は残されておらず、法人格も持っていませんでした。

「水島商工会議所昭和25年度事業関係」にあった収支決算書には、事業年度が「自24年5月至25年3月」とあり、5月に設立されたことが分かります。表紙に押されたスタンプには「岡山縣浅口郡連島町(工都會社内)」とありました。

工都會社は水島工業都市開発(株)のことで、浅口郡連

水島商工会議所歴代役員

昭和24年度

会 頭 藤田 佐一郎 (三菱重工業(株))
副 会 頭 三宅 勘一 (三宅織布(株))
難波 藤吉 (連島輸出花菱(株))
理 事 長 斎藤 友一 (税理士)

昭和25年度

会 頭 奥村 浅吉 (水島冷凍(株))
副 会 頭 三宅 勘一 (三宅織布(株))
→岡部四平治 (有岡部酒造場、同年12月交代)
難波 藤吉 (連島輸出花菱(株))
理 事 長 斎藤 友一 (税理士、昭和26年2月から「専務理事」)

昭和26年度

会 頭 奥村 浅吉 (水島冷凍(株)、同年6月辞任)
→戸田 要造 (水島瓦斯(株) 同年7月就任)
副 会 頭 岡部四平治 (有岡部酒造場、福田町側)
難波 藤吉 (連島輸出花菱(株)、連島町側)
専務理事 斎藤 友一 (税理士)

昭和27年度

会 頭 戸田 要造 (水島瓦斯(株))
副 会 頭 岡部四平治 (有岡部酒造場、福田町側)
難波 藤吉 (連島輸出花菱(株)、連島町側)
専務理事 斎藤 友一 (税理士)

島町大字亀島新田1966ノ35地にあり、同22年に設立されました。旧三菱重工業専用線が同社に移管され、後に水島臨海鉄道になります。つまり、同社内に水島商工会議所の事務局が置かれていました。

発足時の会頭は藤田佐一郎（三菱重工業㈱・昭和25年から中日本重工業㈱）、副会頭は三宅勘一（三宅織布㈱）、難波藤吉（連島輸出花菰㈱）、理事長は斎藤友一（税理士）でした。同25年度と同26年度は奥村浅吉（水島冷凍㈱）、同27年度は戸田要造（水島瓦斯㈱）が会頭を務めました。同28年に倉敷商工会議所と合併。戸田会頭は倉敷商工会議所副会頭も務めました。また理事長は、同26年2月の臨時総会以降は専務理事と改称されました。

戦中に全国の商工会議所が解散して、都道府県単位の商工経済会になり、統制・戦時経済体制の一翼を担いましたが、戦後の自由主義、民主主義の風潮に乗り、社団法人組織の商工会議所が全国各地に誕生していきました。法人格もなく組織基盤がぜい弱で実態が希薄な会議所もあり、これが昭和25年と同28年の商工会議所法設立につながっていきます。

同26年2月19日開催の臨時総会議事録には、同年2月15日付で社団法人の認可申請を提出したと記録されています。現在の閉鎖事項全部証明書には設立年月日が同26年3月1日とあり、法人化の時期が裏付けられます。主たる事務所は移動しており、最後は福田町中畝無番地でした。

また同年4月、日本商工会議所正会員を申し込みました。正会員台帳によると、会員数は475人で「区域内の主要産業としては輸出向けに内需用オート三輪車製造の中日本重工業水島製作所、瓦斯供給の水島瓦斯株式会社、各種コンクリート等製造の大同コンクリート工業株式会社岡山工場並にこれが下請工場多数あり。その他電球、硝子製造、繊維製品の製造並に當地方特産物たる花菰製造業者等多数あり」と記されています。

初年度の事業報告をみると、組織・運営体制の拡大に取り組み、顧問9人、参与17人を委嘱するとともに、中小企業相談所を設置し税務相談をはじめ経営全般の相談に応じていました。財団法人岡山県信用保証協会の設立に協力し1万円を出資、歳末大売出しや会報の発行なども行っていました。

水島海水浴場で飲食ブース募集

「昭和25年度事業」の史料に「水島海水浴場御案内」が保管されていました。主催は児島郡福田町とあり、町営の海水浴場で同28年に倉敷市と合併することでした。後援は水島商工会議所と工都会社水島鉄道（水島臨海鉄道）でした。

水島海水浴場は、水島港から南東に続く土手を進んだ海岸に約200mの規模で存在しました。水島商工会議所は、海水浴場に飲食出店ブースを募集、取りまとめを行っており、貸しボートを行っていた記録もあり

ました。

当時を知る人によると、海水浴場へは水着の上に上着を羽織った姿で歩いて行き、現地は大変にぎわっていたそうです。

以後、臨海工業地帯の企業誘致が活発になり、港湾整備が実施されることにより、水島海水浴場は姿を消すこととなります。



残されていた「水島海水浴場」の案内

社宅開放求め商店街形成に一役

現在の水島商店街の形成にも、水島商工会議所は大きな役割を果たしました。

当時は常盤町や弥生町など一帯に4,800戸を超える三菱の社宅があり、水島商工会議所は昭和27年4月14日、「社宅一部開放方御願の件」を福田町長と連名で、中日本重工業㈱水島製作所長宛に提出しました。

元々、水島都市計画で同社所有の常盤町社宅表通は商業地区として指定され、各種商店が並んでいましたが、居住従業員と共存共栄し、将来の水島地区発展のため、一般商店に開放するよう求めました。

これに対し同社は、水島地区の発展を願う大局的な見方からすれば、商店街の一部を手放すことはやむを得ないと回答し、事態が動き出しました。その後、水島商工会議所が入居者を募ったところ、27者の入居が決定しました。現在も営業する和菓子店「御菓子司 清正堂」は唯一残った店で、店主の濱野和則さんは3代目になります。



赤枠が募集で入居した常盤町商店街の店舗

令和6年度 税制改正のポイント **速報**

- 特例承継計画の提出期限の延長(2年) ● 賃上げ税制における繰越控除措置(5年)の創設
- 交際費から除外される飲食費上限の引上げ(1万円)など、**商工会議所の要望が数多く実現!**

日商「税制改正 特設サイト」▶



I. 円滑な経営承継・事業継続に資する税制

1. 事業承継税制(特例措置)における特例承継計画の提出期限の延長(2年)

- ▶ 特例措置を活用するための前提となるエントリーシート(特例承継計画)の提出期限が2年延長、新たな提出期限は2026年3月まで。一方で、実際に承継を行う期限である2027年12月末については、「今後とも延長を行わない」旨が明記された

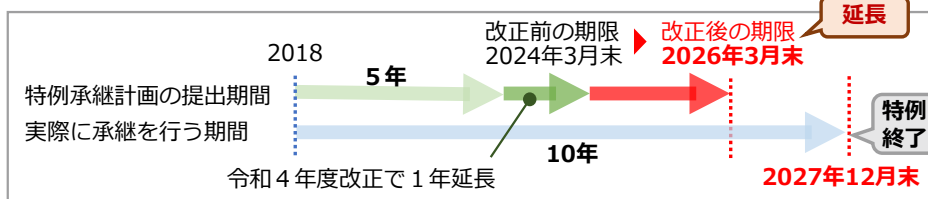

事業承継税制(特例措置)とは
先代から自社株を贈与・相続するときの税負担が100%猶予(一定要件を満たすと免除)される制度。10年間の時限措置

制度の紹介チラシ▶



2. 経営資源集約化税制(中小企業事業再編投資損失準備金)の延長(3年)・拡充

- ▶ M&A実施後のリスクに備えるため、M&A実施時に投資額の一定比率の金額を損金算入できる措置が3年延長
- ▶ 中堅・中小企業によるグループ化に向けた複数回のM&Aに対し、積立率や据置期間を深掘りする新たな枠を創設

- ① 経営力向上計画の認定
 - ② M&A実施に準備金を積立 [損金算入]
:(株式等の取得対価の最大100%以下)
 - ③ 据置期間(最長10年)
 - ④ 簿外債務等の発覚時に準備金の取り崩し [益金算入]
 - ⑤ 据置期間終了後、5年かけて均等取崩 [益金算入]
- (※) 株式譲渡が対象(事業譲渡は対象外)かつ、株式の取得価額が10億円以下の場合に限る

拡充 中堅・中小グループ化税制(積立率や据置期間を深掘りする措置)

- ① 税制の対象に中堅企業も追加
- ② 積立率の拡大(現行:70%以下)
▶ 2回目M&A 90%以下
▶ 3回目以降M&A 100%以下
- ③ 据置期間の長期化(現行:5年)
▶ 10年

※株式の取得価額が1億円以上100億円以下が対象
※産業競争力強化法において新設する認定を受けることが要件。過去5年以内にM&Aの実績が必要

II. 中小企業の自己変革への挑戦を後押しする税制

3. 中小企業向け賃上げ促進税制の延長(3年)・拡充(繰越控除(5年)の創設)

控除上限: 法人税額等の20%

- ▶ 特例措置を3年延長するとともに、賃上げの裾野をさらに広げるため、**繰越控除措置(5年)**が創設

- 税額控除の繰越控除期間としては**過去最長!**
- 商工会議所は、繰越控除措置の導入を昨年から要望しており、今年実現

- ▶ 教育訓練費の上乗せ措置の要件緩和
- ▶ 仕事と子育ての両立支援等に取り組む企業への上乗せ措置の創設

- 控除率が**最大45%**に拡大(現行40%)

	中小企業(資本金1億円以下)	
	要件	控除率(最大45%)
基本	雇用者全体の給与総額増加率+1.5%以上	給与増加額×15%
繰越控除措置	繰越期間5年 新設 (※1)	
上乗せ①(賃上げ)	対前年度+2.5%以上	+15%
上乗せ②(教育訓練費)	対前年度(※2)+5%以上 (現行+10%以上) 緩和	+10%
上乗せ③(両立支援等)	「くるみん」または「えるぼし2段階目」の認定を受けた企業は+5%上乗せ	新設

(※1) 繰越税額控除をする事業年度において、全雇用者の給与等支給額が前年度より増加している場合に限り、適用可能
(※2) 新たに「当期の給与総額の0.05%以上」が要件として追加

4. 中堅企業向け賃上げ促進税制の創設 **新設**

- ▶ 賃上げ促進税制の中に、従業員数2,000人以下を対象とする**中堅企業枠**を創設
- ▶ **継続雇用者**の給与総額増加率+3%以上で税額控除10%(+4%以上で税額控除25%)

5. 交際費課税特例の延長（3年）・拡充（飲食費上限の引上げ（1万円））

- 交際費を800万円まで全額損金算入できる中小企業向けの特例措置が3年延長
- 交際費から除外される飲食費（1回1人あたり）の上限5,000円が**倍額となる1万円**に引上げ

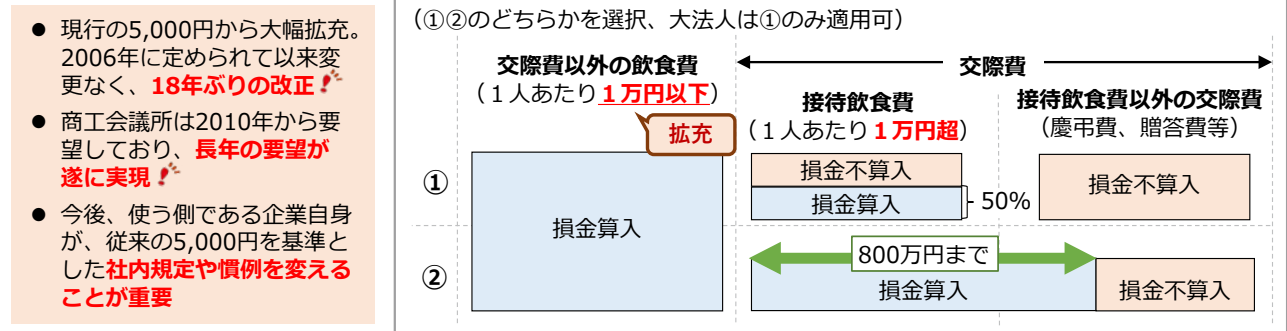

6. 少額減価償却資産の損金算入特例の延長（2年）

- 30万円未満の減価償却資産を取得した場合、年間合計300万円までを限度に、即時償却（全額損金算入）が可能な措置が2年延長



7. 商業地等に係る固定資産税の負担調整措置・条例減額制度の延長（3年）

- 地価の急激な変動に伴う固定資産税への影響を緩和する措置（負担調整措置）、および地方自治体の条例によって固定資産税負担の上昇を抑制する制度（条例減額制度）が延長

8. イノベーション拠点税制（イノベーションボックス税制）の創設 新設

- わが国のイノベーション拠点の立地競争力を強化する観点から、国内で自ら研究開発した知的財産権（特許権やAI関連のプログラムの著作権）から生じる所得に減税措置を適用する制度
- 所得控除率は30%。措置期間は7年（2025年4月1日施行）

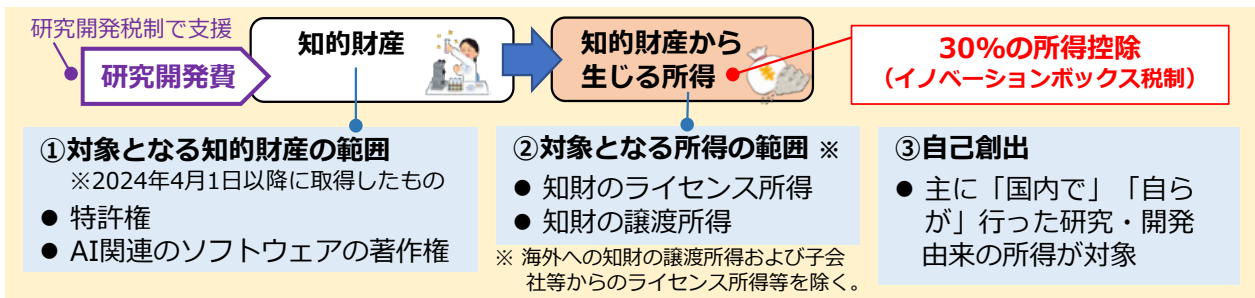

9. 地域未来投資促進税制の拡充

- 地域経済に大きな波及効果をもたらす成長志向の中堅企業（※）の設備投資を促進するため、中堅企業枠を創設し、税額控除率を最大6%に拡充
- （※）産業競争力強化法において規定

10. 地方拠点強化税制の延長（2年）・拡充

- 本社機能の地方への移転や地方における拠点強化を行う事業者に対する減税措置が2年延長
- 税制の対象となる施設を拡充（インサイドセールス部門やオフィス内に整備する保育施設等）

Ⅲ. その他税制

11. 大企業の減資等による

“外形標準課税逃れ”に対する措置

商工会議所の強い要望により、現在、外形標準課税の対象外である中小企業（およびその子会社）は、引き続き対象外!

- 見直し①（大企業の減資対策）** 2025年4月施行
※公布日以降施行日までの減資も対象
- 現行の資本金1億円基準は維持
 - 前事業年度に外形対象の法人は、資本金1億円以下になっても、資本金+資本剰余金が10億円超の場合は外形対象

- 見直し②（大企業の分社化対策）** 2026年4月施行
- 資本金+資本剰余金が50億円超の外形対象法人の100%子会社のうち、資本金1億円以下で、資本金+資本剰余金が2億円超は外形対象

12. 所得税・住民税の定額減税

- 2024年6月以降の源泉徴収・特別徴収等により、1人につき所得税3万円、個人住民税1万円の減税

13. 防衛力強化に向けた財源確保

- 防衛費の増税（法人税・所得税・たばこ税）について2025年の増税は見送り

(株)ハートライト美創

〒710-0845 倉敷市西富井443-1
TEL 086-424-1818
営業時間/24時間
定休日/なし

代表取締役 明石 竜郎



20年迎え清掃業から新たな挑戦を模索

当社は平成17年に創業し、平成20年に法人設立。今年で20年目を迎えます。

接客業として働いていたこともありましたが、高校卒業時に働いていた清掃業として創業。当初から協力してくれた方と同じく、「美掃」では

なく「美創」を冠した社名を掲げています。

免許が必要な作業も含めて、清掃業全般に幅広く対応し、商業施設、病院、学校、コンビニなど様々な場所でお手伝いしています。

20代の若い従業員が多く、従業

員には自主性を尊重しつつ、最終的な判断は社長が行っています。資格取得をサポートするため、従業員が資格を取得する際には全額補助を行っています。

現在、清掃業にとどまらず、新たな挑戦を模索しています。

アンシャンテ

〒710-0826 倉敷市老松町3丁目1-13 岡田ビル
TEL 086-426-7803
営業時間/20:00-24:00
定休日/日曜日、祝日

代表 岡田 里佳



システムキッチン導入し3コースを設定

昭和62年に母が設立したスナック「蓄音機」を引き継ぎ、平成9年に「アンシャンテ」として創業。

常連のお客様から要望があれば、鍋料理、唐揚げ、焼きそば等の定番料理や、前菜からフルーツまでのコース料理を提供することも

あります。

また、昔ながらの落ち着いた過ごせる雰囲気をお好まれる方が多く、カウンター席の他に個室も完備しており、様々なシーンに対応しています。

令和4年の店舗改修でシステム

キッチンを導入し、「料理を提供するコース(一次会)」「スナックコース(二次会)」「スナックのみコース」の3種類設定しています。

お気軽にお立ち寄りいただき、心地よい時間をお過ごしください。



創業明治22年 ぶつだん・墓石・霊園



中原三法堂



中原三法堂専属
女将 香山美子

本社 倉敷市羽島 255 ☎(086)427-5588 (代)

本通店 倉敷店 笹沖店 羽島店 玉島店 児島店 表町店 青江店 西大寺店
平島店 浜 店 玉野店 総社店 笠岡店 蔵王店 川口店 尾道店

大仏師 松久朋琳作 大日如来御尊像 (本社 1階ロビー展示)



Y'sダンススタジオ

〒710-0043
倉敷市羽島647-17

TEL 086-421-5177

営業時間 10:00~22:00

定休日 不定期

自社HP <http://www.ydance.jp/>

夫婦で営むアットホームな社交ダンス教室です。
生徒に教え、教えられることで自身も上達し、昨年11月に開業15周年を迎えました。

社交ダンスは、ボールルームとラテンアメリカを中心に指導しています。ダンスは体の使い方が重要ですが、1人1人に合ったレッスンを丁寧に行うことを心がけており、基本を一からしっかり身に付けられます。

一枠90分週4回の団体レッスンのほか、個別指導レッスンにも対応しており、早く上達したい方や競技会出場希望の方にも柔軟に対応します。発表会もあり、交友の幅も広がられます。

社交ダンスは年齢、ウエートなど制限は一切ありません。健康増進のほか、立ち方や姿勢もキレイになります。体験レッスンも随時受け付け中です。

AIを活用したチャットボット「ふたば」 令和5年分確定申告の相談スタート

税務相談の新しいチャネルとして、チャットボット「ふたば」を活用した令和5年分の所得税と消費税の確定申告に関する相談対応 (<https://www.nta.go.jp/taxes/shiraberu/chatbot/index.htm>)が始まりました=写真=。

チャットボットとは、「チャット（会話）」と「ロボット」を組み合わせた言葉で、質問したいことをメニューから選択するか、自由に文字で入力するとAI（人工知能）が自動で回答を表示するウェブサービスです。令和2年1月から試験的に導入され、同年10月から本格的に運用が開始されました。

チャットボットの利用により、電話での相談に比べてLINEやメールを送る感覚で気軽に質問したり、国税庁ホームページに掲載している税の情報にも短時間でアクセスできます。

スマートフォンやパソコン、タブレットから利用で

き、メンテナンス時間を除いて、土日や夜間、24時間いつでも気軽に利用できます。

なお、国税庁は、AIを活用したシステムによる自動応答となっているため、質問の意図をAIが認識しない場合には表現を変えて再度入力し、個人情報は入力しないよう呼び掛けています。

相談が多い事項に対応しているのですが、すべての質問に対応しているわけではなく、過去の年分には対応していないことなどにも注意が必要です。

ちなみに、「ふたば」という名前の由来は、「双（ふたり）話（はなす）」という意味から命名されています。



トイレトレーラーが出発 被災地支援として初めて珠洲市に

倉敷まちづくりセンター跡地広場に設置しているトイレトレーラーが1月24日（水）、令和6年能登半島地震の支援のため、石川県珠洲市に向けて出発しました。

災害派遣は今回が初めてで、珠洲市立正院小学校の避難所で運用されています。

出発式には倉敷市の生水哲男・原孝吏両副市長、トイレトレーラーの維持管理を行っている当商工会議所の坂本万明専務理事、倉敷商店街振興連盟の野嶋雅弘会長、竹中幼稚園の園児ら約100人が出席。

トイレトレーラーには同園園児らが作成したメッセージボードが添えられ、生水副市長は「平成30年7月豪雨の恩返しとして、珠洲市を応援しているというメッセージにつながれば」と語りました。

当会場に戻る時期は未定で、派遣期間中の対応は検討



珠洲市に向けて出発したトイレトレーラー（右）

中です。

当広場のトイレトレーラーは、旧倉敷まちづくりセンターの解体に伴い、令和元年8月に倉敷市が設置。災害時の仮設トイレとしての活用を前提に運用され、通常は買物客や観光客に利用されていました。同所から東へ約150mと西へ約250mに公衆トイレがあり、現地に案内を設置しています。

高梁川流域 **倉敷三斎市**

キッチンカーの日

since2016

くらモニ
(三原市マスコットキャラクター)

次回は、**3月17日**

毎月**第3日曜日** AM 8:00~11:00
倉敷駅前商店街周辺にて開催

※近隣の駐車場、公共交通機関をご利用ください。
※開催情報・出店者情報等は公式ホームページをご覧ください。
※状況によっては各種イベントを中止する場合があります。

岡山県・高梁川流域の新鮮な野菜や果物、加工品や工芸品など地産地消と「高梁川流域連携中核都市圏構想」推進への貢献を目的として開催しています

問い合わせ先 **倉敷商工会議所くらしきTMO** ☎424-2111(代)

倉敷まちづくり株式会社
市営駐車場のご案内

空き情報
アイポスネット
駐車場情報

倉敷市市営駅前駐車場	倉敷市水島東栄町駐車場
倉敷市市営駅東駐車場	倉敷市水島八間川第1駐車場
倉敷市あちてらす倉敷駐車場	倉敷市水島八間川第2駐車場
倉敷市中央駐車場	倉敷市水島八間川第3駐車場
倉敷市市営美観地区南駐車場	倉敷市水島八間川第4駐車場
倉敷市市営美観地区東駐車場	倉敷市水島八間川第5駐車場
倉敷市阿知3丁目駐車場	倉敷市児島駅前広場自家用車整理場
倉敷市倉敷駅北広場自家用車整理場	倉敷市新倉敷駅北交通広場自家用車整理場
倉敷市中庄駅北広場自家用車整理場	倉敷市玉島中央町第1駐車場
倉敷市茶屋町駅前広場自家用車整理場	倉敷市玉島中央町第2駐車場
倉敷市中央北自動二輪車駐車場	

倉敷市倉敷物語館

入館料：無料	会議室：1部屋…450円／1時間
開館時間：4月～11月：9:00～21:00	和室：5部屋…390円／1時間
12月～3月：9:00～19:00	多目的ホール：1部屋…450円／1時間
休館日：12月29日～翌年1月3日	*営業目的の場合は上記の倍額

【倉敷まちづくり(株)ホームページ】<http://kmc.jp/net/>
●お問い合わせがございましたらこちらまで。
〒710-0055 倉敷市阿知2丁目23番18号 TEL(086)435-1277

3月 倉敷商工会議所カレンダー

1 金		16 土	
2 土	岡山県商工会議所青年部連合会新旧合同役員会・出向者会議	17 日	高梁川流域「倉敷三斎市」
3 日		18 月	健康経営セミナー
4 月		19 火	事業承継対策セミナー
5 火	第2回運営委員会 青年部第12回役員会	20 水	春分の日
6 水		21 木	青年部第4回通常総会・第12回例会
7 木		22 金	
8 金	定時法律相談（倉敷）	23 土	
9 土		24 日	
10 日		25 月	
11 月	女性会第10回幹部会 女性会第206回役員会	26 火	第19回正副会頭・専務理事会議 第612回常議員会 第190回臨時議員総会 定時法律相談（水島）
12 火	ChatGPTセミナー 倉敷天領夏祭り業務委託プロポーザル審査会	27 水	
13 水		28 木	
14 木	定時的知的財産相談 倉敷屏風祭第3回実行委員会 高梁川流域「倉敷三斎市」実行委員会臨時総会	29 金	
15 金	倉敷商工会議所くらしきTMO臨時総会 (一社)岡山県商工会議所連合会令和5年度臨時総会並びに県下商工会議所会頭・副会頭会議 日本商工会議所青年部全国大会（～17日）	30 土	女性会倉敷桜まつり協賛バザー
		31 日	

金融相談(随時・要予約)倉敷
組合相談(随時・要予約)倉敷
IT相談(随時・要予約)倉敷

環境経営相談(随時・要予約)倉敷
知的財産相談(10:00～12:00)倉敷
法律相談(14:00～16:00)倉敷

法律相談(14:30～16:00)水島

無料相談は、電話による予約制です。(相談時間は一人30分) 中小企業相談所【電話476-1005】まで予約ください。

令和5年度共済制度加入者謝恩事業

4年ぶりに「プレミアムランチ」実施！

令和6年2月7日・8日・13日・14日、倉敷ロイヤルアートホテル「八間蔵」において、当所共済制度加入者を対象に「プレミアムランチ」を開催し、参加者はホテルランチに舌鼓を打ちました＝写真＝。

応募208事業所の中から、抽選で60事業所120人を無料招待。今回は特別枠として、令和5年度の共済新規加入事業所、共済加入事業所で当所会員に新規加入した4事業所を無料で招きました。

参加者からは「来年もぜひ応募したい」「久々のランチで良かった」との声が多数寄せられました。

当所が取り扱う生命共済制度は業務上・業務以外を問わず24時間保障され、特定退職金共済制度は従業員の退

職金を税の恩恵を受けながら準備できます。

問い合わせは、当所共済係まで（TEL086-476-1005）。



お客様企業の安定・成長が私達の喜びです
わかりやすい月次決算書作成とご説明をいたします

 **三宅税理士法人**

代表社員税理士 三宅孝治
社員税理士 鳥越俊佑
社員税理士 平松和美

(以上、中国税理士会 倉敷支部会員、日本公認会計士協会 中国会所属)

<業務内容>

法人税、所得税、相続税、贈与税他
月次決算書作成、利益(経営)計画書作成、
決算事前検討会開催、
経理改善ご提案、記帳アドバイス等

〒710-0803

倉敷市中島2370番地14
(中島口交差点北)

TEL 086-466-1255

FAX 086-466-1288

<http://www.cms-miyake.info>



岡山県共同募金会の赤い羽根共同募金
「寄付つき商品 地域支援プロジェクト」に
参加しています。

(広告)



令和5年度スローガン

The YEG sense!

倉敷を築く、誇れる同志と共に

新年賀詞交歓会を開催

令和5年度第10回例会並びに新年賀詞交歓会を1月17日(水)、倉敷アイビースクエアで開催しました。

新年賀詞交歓会では多くのご来賓と当青年部OBもご臨席賜り、

水島灘源平太鼓の皆様が迫力のある和太鼓演奏の披露、本年度の新入会員の紹介、次年度の田邊上智会長予定者をはじめとする執行部の紹介がありました。

挨拶で田邊会長予定者は、「YEGメンバー全員が、とにかく楽しいと思っていただける一年にしたい」と抱負を語りました。

次年度のスローガンは「Many voices One resonance 数多の想い、ひとつのYEG」です。青年部として本年度の残り期間をしっかりと活動するとともに、次年度への準備を進め、引き続き倉敷の街に貢献できる活動を行ってまいります。



挨拶する田邊会長予定者

備を進め、引き続き倉敷の街に貢献できる活動を行ってまいります。

マネーカウント講習会を開催

マネーカウント講習会を1月10日(水)、倉敷商工会館の会議室で開催しました。

本事業は地域活性委員会の安藤順浩委員長が、委員会メンバーの仕事を通じて持つ特技を他の青年部メンバーに知ってもらえる機会があると良いと考え、実施されました。

当日は水島信用金庫に勤務されている地域活性委員会の井本雄介委員が講師となり、練習用のお札を使いながら参加者全員で札束を上手に数える方法を教えてもらいました。

お札の数え方にも何種類かのやり方やコツがあり、事業の最後には参加者全員でお札早数えコンテストを実施しました。

地域活性委員会メンバーだけでなく、他の委員会メンバーも参加し、非常に学びある事業となりました。



講習会に参加したメンバー

Young Entrepreneurs Group



新年会で竹内会長「会員増強に重点」

令和6年新年祝賀会が1月11日(木)、倉敷国際ホテル「藤の間」で開催されました。井上峰一会頭、大原あかね副会頭、中谷庄吾副会頭、平木章夫副会頭、坂本万明専務理事を来賓に迎え、会員33人と新年のあいさつを交わしました。

開会にあたり竹内照会長は「昨年は地域のイベントにも精力的に参加し、環境問題の作品発表会では、子どもたちから元気と刺激をもらった。今年の干支、辰には、『動いて伸びる』『整う』という意味がある。女性会も『龍が天に登るように』時代の変化に柔軟に対応しながら、特に会員増強に重きを置いて活動を続けていきたい」と抱負を述べました。

続いて、大原副会頭の乾杯の音頭で祝宴が開かれました。今年はアクリル板や会話制限を行わず、親睦を深めながら美味しい松花堂弁当を楽しみました。

今年の干支会員の紹介もあり、5人に記念品を贈りました。干支会員は「登り龍のごとく頑張りたい」「可



制限なく親睦を深める会員

愛いタツノコのように頑張りたい」「変化と躍動で頑張りたい」「当たり前ことに感謝できる、1日1日に感謝できるように頑張りたい」などと抱負を述べました。

アトラクションでは、オカリナデュオ「Le Lian (ルリアン)」の藤澤貴代美氏と上原恵氏をお招きし、心癒される上品な音色にとても心地よい時間を過ごしました。

なお、式典では、令和6年1月1日に起きた能登半島地震で亡くなった方々へ、哀悼の意を込め、黙とうを捧げました。

Kurashiki CCI Business Women's Club

多様化・複雑化の傾向にある「労災事故」から 会員企業も従業員もお守りします。

うつ病による自殺、
過労死などによる
労災認定件数が **増加**
短期間労働者、パート、
アルバイト、派遣社員等
非正規雇用労働者の **増加**
2014年
労働安全衛生法改正で
企業の安全配慮義務の **厳格化**
1億円を超える
高額な賠償事例が **発生**

あなたの会社が「業務災害補償プラン」に加入していれば!

会員企業には… 資金繰りに影響を与えることなく、
高額な損害賠償金が支払い可能に!

従業員には… パート・アルバイトを含む
全従業員を包括補償で安心!



業務災害補償プラン

- 全国商工会議所のスケールメリットによる団体割引などが適用された保険料 (一般加入と比べ約半額の掛金水準)
- 労災賠償に備える「使用者賠償責任補償」を標準セット
- 政府労災保険の給付を待たずに保険金のお支払いが可能(*)
政府労災保険への加入が必要で(使用者賠償責任補償は政府労災の決定を待つ場合があります)
(*)精神疾患、脳・心疾患等の疾病や自殺は政府労災で認定されれば補償可能
- パート・アルバイト、派遣労働者のほか、下請人も補償対象可能
- 建設業の場合、経営事項審査制度の加点対象

商工会議所の 保険制度HP	https://www.ishigakiservice.jp/	お問い合わせ先	各地商工会議所	商工会議所名簿	検索
制度運営	日本商工会議所				
引受損害保険会社	東京海上日動火災保険株式会社[業務災害総合保険] 三井住友海上火災保険株式会社[業務災害補償保険] 大同火災海上保険株式会社[業務災害補償保険]	損害保険ジャパン株式会社[事業活動総合保険] あいおいニッセイ同和損害保険株式会社[タフビス業務災害補償保険(業務災害補償保険)]			

- 一部の商工会議所では、本プラン・特約を取り扱っていない場合があります。取り扱いの有無はお近くの商工会議所にご確認ください。
- 本募集広告は概要を示したものです。補償の内容、対象業種等は引受保険会社によって異なります。ご加入にあたっては必ず「重要事項説明書」をよくお読みください。
- お見積り、ご加入手続き、保険内容のご不明点は、お近くの代理店または引受保険会社までご連絡ください。
- 商工会議所では、本制度のほかにも各種保険・共済制度を取り扱っております。詳しくは、お近くの商工会議所にお問い合わせください。
- 本募集広告は、商工会議所会員向け保険制度の事務管理を行う有限会社石垣サービス(パートナーシップ構築宣言企業)が日本商工会議所の経営協力により作成したものです。

2023年5月

働く
と
雇用
を
サポート

全国ネットで出向・再就職を支援します

6つの
取り組み

あなたのこと、企業のこと、
わかっているからご紹介します。

- 1 離職する従業員の方の再就職をサポート
- 2 人材を確保したい企業をサポート
- 3 「キャリア人材バンク」で高齢者の再就職をサポート
- 4 雇用を維持するための在籍型出向をサポート
- 5 社員の人材育成やキャリアアップの出向をサポート
- 6 研修やセミナーで社員のスキルアップをサポート(有料)



マンガ
再就職支援



マンガ
キャリア人材バンク

費用は
無料

公益財団法人 産業雇用安定センター 岡山事務所
〒700-0826 岡山市北区磨屋町10-20 磨屋町ビル4F
TEL 086-233-3081 FAX 086-233-1227

ご存知ですか？

最低賃金 2023年10月1日から岡山県の最低賃金が932円に改定されました。

時間給の場合は、時間給の金額が最低賃金以上かどうかを確認するだけで、月給の場合は計算が必要になります。具体的には、(月給(給与総額)－最低賃金の計算に含まれない手当)を月の所定労働時間で割り、時間給に換算した金額が最低賃金以上かどうかをチェックします。最低賃金に含まれない手当には次のようなものがあります。(通勤手当、家族手当、皆勤手当、時間外・休日・深夜割増手当、固定残業手当、結婚手当等臨時に支払われる賃金、賞与)

通勤手当、家族手当、皆勤手当、固定残業手当は基本的に毎月同額が支給されるため、誤って計算に含めてしまいがちなので注意が必要です。

月給で固定残業手当がついている場合を計算してみましょう！

月給(給与総額)	215,000円
基本給	150,000円
通勤手当	5,000円
家族手当	10,000円
固定残業手当	50,000円
最低賃金の計算の基礎となる給与	150,000円

通勤手当、家族手当、固定残業手当は最低賃金の計算に含まれませんので、最低賃金の計算の基礎となる給与は、150,000円となります。

月の所定労働時間を168時間とすると

$150,000円 \div 168時間 \div 892円$

時間給が892円となり、932円を下回ってしまいました。

※月の所定労働時間、端数処理は各社の就業規則の規定によります。ご確認ください。

最低賃金を下回る給与での労働契約は無効であり、最低賃金額で契約したものとみなされます。また、最低賃金額以上の給与を支払わないことは違法であり、違反した会社は50万円以下の罰金が課せられます。

●プロフィール

昭和55年に三越倉敷店の開設準備室で赴任以来倉敷に住んでいます。

●事務所

倉敷市鶴形1丁目2番15号 鶴形ビル2F
山口行政書士社会保険労務士事務所

●電話

086-426-1117

●主な仕事

起業支援、遺言・相続、障害年金(うつ)、賃金計算、個別紛争



食へにおいてんせえ Vol. 239

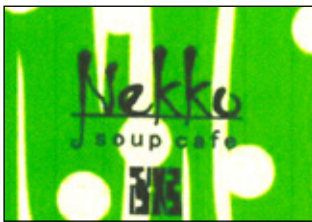

☎080-9130-8622

〒710-0056 倉敷市鶴形1丁目12-35
営業時間/11:00~19:00

(L.O.18:30)

定休日/火曜日

HP <https://www.instagram.com/soupcafenekko/>



食材のうま味最大限に 体に優しい根菜スープ

親子三人で、リーズナブルでおいしいスープ料理を提供しています。

関西で様々な料理スキルを磨き、母の夢でもあるカフェを平成30年にオープンしました。

店名は、「地域に根差したカフェ」になることを目標に名付けました。

「体に良いもの、優しいもの」をモットーに、地元の旬の食材を、本来のうま味が溢れる製法で調理しています。十六穀米を使用し、パンは当店で焼き上げています。

具材は主に根菜を使い、スープは手間暇を惜しまず、コンブやカツオ、煮干しのほか、上質な塩と油などを活用して丁寧に一から仕上げています。

スープ料理は日替わりで、3メニューよりお選びいただけます。ミネストローネや豚汁のほか、曜日限定でスパイスカレーやフォーも提供します。

ガトーショコラなどの週替わりスイーツも、ぜひご賞味ください。当店オリジナルハーブティーや完全オーガニックコーヒーもお勧めです。

近場であれば、デリバリーも行っています。

体に染み入るおいしいスープをいただけます。野菜もふんだんに入っており、栄養バランスも抜群。森代表は関西でエスニック料理も学ばれており、スープの香りや味わいの良さが食欲を一層刺激してくれます。(大田)



日替わりランチ(950円)



ガトーショコラ(550円)

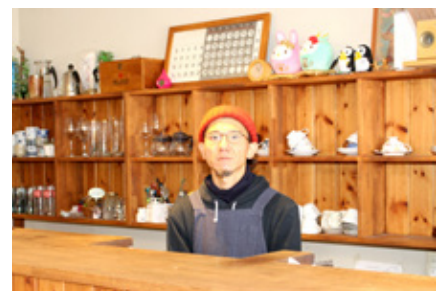

森 弘之代表

東京から倉敷へ編集部移転

創刊61年の『投稿誌Wife』は、市井の女性が生きていく中で感じたことをそのまま書き綴った作品を全国から集めています。昨春、東京にあった編集部を新編集長の住む倉敷に移しました。



ブログ、SNSなど表現手法が多様化した今でも、「自分の内面をしっかりと見つめて体験を綴る」ためには「紙媒体」による発信に利があります。朝日新聞岡山版でも月1回投稿作品を紹介しています。年4回発行、年間購読料4,320円。購読者はどなたでも投稿できます。申し込みは電話・ホームページから。

編集部Wife-XF

住 倉敷市水江1379-16
電 086-465-1370
🌐 <https://womenslife21.net>



古民家で 厳選出汁茶漬けを

弊社が古民家を改装して運営する「茶寮チャテラス」で、ランチメニューを始めました。

「鮭茶漬け」や「明太高菜茶漬け」など3種類のお茶漬けを提供しており、価格は880円です。

お茶は倉敷産を使用し、出汁は静岡産鯉本枯節・荒節など、厳選した5種類からとった奥深い味わいです。茶葉の香りをまとうたお出汁をかけてお召し上がりください。

プラス110円で11種類から選ぶ日本茶セットもあります。

ランチは11時から14時までです。



茶寮チャテラス (株式会社きびコンサルタント)

住 倉敷市東町1-26
電 050-3091-3561
🕒 10:00~17:00 (土日祝)
🌐 <https://www.instagram.com/chaterrace.kurashiki/>



Member's Information

新社屋で意思疎通を円滑に

レンタルサーバーやクラウドサーバー、ウェブサイト制作などを通じ、寄り添い続ける"黒子"を目指してサービスを提供するチロロネットは、1月4日に上富井の新社屋に本社を移転し、営業を開始しました。

旧社屋はフロアが分かれていまし



eスポーツ 関連ならお任せ

令和4年にeスポーツチームを吸収して立ち上げた、総合広告業の会社です。

YouTube動画の制作、運用はもちろん、企画、撮影、キャスティング、ナレーションの声入れまで自社ですべて出来ます。

運営するeスポーツチーム「SETOUCHI SPARKS」のAPEX部門は念願のプロリーグへ参加中。世界大会出場に向けて今シーズンを戦います。また、今需要が高まってきた、eスポーツイベントの設営や、著作権物の許諾取得も出来

ます。さらにはライブ配信代行など「IT」の名の付く広報物は何でもご相談ください!



株式会社ビッグマンプロジェクト

住 倉敷市船穂町船穂2808-21
電 090-5704-7292
🕒 10:00~18:00
🌐 <https://setouchi-sparks.com/>



たが、新社屋ではより円滑な意思疎通などを図るため平屋建てを採用し、広さは91.09㎡。内装は仕事に集中できるよう、お洒落なカフェ風です。

平成27年からベトナムにも事業拠点を設けていますので、国内事業のみならず海外事業のサポートも可能です。

株式会社チロロネット

住 倉敷市上富井522-70
電 086-430-3956
🕒 9:00~18:00
🌐 <https://chiroro.co.jp/>



御社の“新”をお知らせ下さい

掲載無料

新商品・新店舗・新拠点・新サービス・
新メニュー・会員事業所限定PRコーナー!

●掲載希望の方は本文200字、写真1枚、事業所情報を shinkou@kura-cci.or.jp へ送信。
●掲載可否、内容はご一任願います。問い合わせは ☎424-2111へ。

NEXT WORK STYLE

働き方改革広がる



～労働者の転倒災害を防止しましょう～

現在、50歳以上を中心に、転倒による骨折などの労働災害が増加し続けています。

転倒は日常生活でも起きることから、軽く考えてしまいがちですが、たった一度の転倒で寝たきりになることもあります。

一般に加齢とともに身体機能が低下し、転倒しやすくなるため、特に高年齢労働者を雇用されている場合などには職場での転倒災害に注意をお願いします。

転倒災害の原因となる「つまずき」や「滑り」への対策としては、以下が考えられます。

「つまずき」対策

- ・転倒や怪我をしにくい身体づくりのための運動プログラム等の導入
- ・作業場・通路の整理、整頓の徹底
- ・適切な通路の設定、障害物の撤去とその場所の「見える化」など

「滑り」対策

- ・作業場や通路にこぼれた水、油などを速やかに取り除き、その状態を維持する
- ・清掃中エリアへの立入禁止
- ・食品工場等では防滑床材・防滑グレーティング等の導入
- ・滑りにくい履き物の使用

※転倒災害防止対策の詳細な情報はこちら



お問い合わせは、倉敷労働基準監督署
TEL. 086-422-8177まで



食品ロスゼロ推進店を募集します

倉敷市では、食品ロス削減に取り組む市内の飲食店・小売店等を「くらしき食品ロスゼロ推進店」として認定し、その取組内容を広く周知しています！

皆様のご応募、お待ちしております！

認定対象となる取組

- 食べ残しの削減
- 製造・販売段階での取組
- フードバンク活動等への支援
- 啓発活動
- 上記以外



編集・発行 倉敷市一般廃棄物対策課 gwst@city.kurashiki.okayama.jp

倉敷税務署だより

あなたの元気 応援します

倉敷市保健所 保健課感染症課係
〒710-0834 倉敷市笹沖170
TEL 434-9810 FAX 434-9805

倉敷市保健所は、市民の健康づくりを応援します。

梅毒の報告数が過去最多！

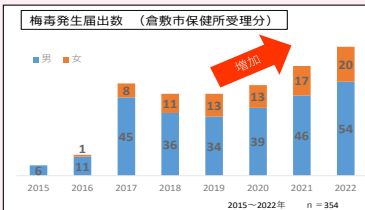

男性は20~40代、女性も20代の報告が多いです。

梅毒ってどんな病気？

- ・梅毒トロボネマという細菌の感染によって起こる性感染症です。
- ・感染すると、**陰部や唇に「しこり」**ができたり、**全身に発疹**が出たりします。
- ・全く症状が出ないことや、出ている症状が消えることがありますが、**きちんと治療しないと病気は治りません**。治っていないと、人にうつしてしまう可能性があります。

どうやって感染するの？

- ・性的接触によって、直接接触した**粘膜や皮膚の小さな傷**などから感染します。
- ・感染している人との、キスやオーラルセックスでも感染します。

感染を予防するには？

- ・**コンドームを正しく使用した**、セーフセックスをすることが大切です。コンドームの使用は感染のリスクを軽減できます。

感染したかと思ったらどうしたらいいの？

- ・感染したかもしれない不安に感じる時には、検査をうけることが大切です。早く発見し、適切に治療すれば治る病気です。症状がある時には病院へ行きましょう。
- ・検査(血液検査)は、県内保健所では**無料・匿名**で受けられます。
- ・**パートナーも感染している可能性がある**ので、必ず検査を受けてもらいましょう。

梅毒・HIV検査の予約・相談先 エイズホットライン
086-434-9099



倉敷市ホームページ

スマホで確定申告

確定申告会場は大変混雑します！！

1 スマホとマイナンバーカードで申告！

確定申告は、スマホでご利用いただける **e-Tax** が便利です。

スマートフォンとマイナンバーカードがあれば、e-Tax(電子申告)を利用して申告書を作成・提出できます。



詳しくは、国税庁HPの確定申告特集「スマホとマイナンバーカードでe-Tax!」をご確認ください。

2 スマホで見やすい専用画面

多くの方が**スマホ専用画面**をご利用いただけます。

申告書の作成はこちらから



3 自宅で作成！

- ・**確定申告会場に出向く必要がありません！**
- ・**自宅でいつでも確定申告！**



倉敷税務署

国税庁HP 検索

業務日誌 (1月度)

- 4日 仕事始め
- 5日 年末調整事務等に関する個別相談会 (10日も)
青年部第10回役員会
青年部令和6年度第1回役員予定者会議
- 9日 (一社)岡山県商工会議所連合会1月運営委員会(ハイブリッド)
- 10日 第16回正副会頭・専務理事会議
令和6年新年祝賀会
インボイス制度個別相談会 (12日、15日、17日、19日も)
- 11日 定時的財産相談
女性会令和6年新年祝賀会
日本商工会議所青年部令和6年度第3回役員予定者(候補者)会議等(ハイブリッド)
- 12日 定時法律相談 (倉敷)
令和5年分所得税確定申告説明会 (15日も)
- 15日 医療・福祉部会第3回メンタルヘルス出張セミナー
- 16日 医療・福祉部会第2回メンタルヘルス個別相談会
第4回健康・福祉委員会
- 17日 日本商工会議所第12回産業経済・第12回中小企業合同委員会、第12回産業経済・第12回観光・第12回地域活性化・第7回エネルギー・環境合同委員会(ハイブリッド)
令和5年度共済制度加入者謝恩事業プレミアムランチ抽選会
青年部第10回例会・新年賀詞交歓会
- 18日 日本商工会議所第733回常議員会・第301回議員総会(ハイブリッド)
日本商工会議所第5回国民生活・第9回運営合同委員会(ハイブリッド)
女性会第8回幹部会
- 19日 日本商工会議所青年部第322回役員会等諸会議(ハイブリッド)
- 21日 高梁川流域「倉敷三斎市」
- 23日 倉敷トイプロジェクト第2回会合 (ハイブリッド)
- 24日 第17回正副会頭・専務理事会議 (ハイブリッド)
トイレトレーラー出発式

- 定時法律相談 (水島)
令和5年分所得税・消費税確定申告研修会
- 26日 第4回建設委員会
青年部第11回常任理事会
青年部令和6年度第2回常任理事予定者会議
高梁川流域「倉敷三斎市」打ち合わせ
- 27日 女性会令和5年度小学生「環境・ゴミ・省エネルギー問題」絵画コンクール作品展(～28日)
中国ブロック商工会議所青年部連合会中国ファイブスター委員会令和6年度第1回委員予定者会議
- 29日 倉敷市長・副市長と正副会頭との懇談会
会報2月号編集会議
チームK6企画会議
岡山県商工会議所青年部連合会企業経営継続力強化事業「つなぐ・はばたく青年経済人シンポジウム」
- 31日 第3回流通委員会
第4回観光委員会
第9回小規模事業者経営改善資金審査会及び情報交換会
倉敷まちづくりセンター跡地管理業務打ち合わせ

デジタルサイネージを利用しませんか

倉敷商工会館に設置しているデジタルサイネージは、商品・サービス等の宣伝広告を投影することが可能です。55インチ縦型で1枠15秒、8時から21時の間、繰り返し放映します。ひと月単位や年単位など、希望の期間で放映することができます。

問い合わせは産業振興課(TEL.424-2111)まで。



(令和6年1月調査結果)

業況DIは、人手不足や物価高等で力強さ欠き、悪化先行きは、国内需要の停滞懸念とコスト増で厳しい見方

全産業合計の業況DIは、▲11.4(前月比▲3.0ポイント)

小売業は、5類移行後初めての年始を迎え、初売り等の特需がけん引し、改善した。一方、サービス業は、新年会需要は堅調なもの、深刻な人手不足で需要に対応が追い付かず、悪化した。また、卸売業は、買い控えによる日用品・飲食品関係の引き合い低迷で悪化し、製造業は、飲食品関係の受注減や、自動車関係の一部生産停滞で悪化した。建設業も住宅関係の民間工事を中心に弱含んでいる。

物価高や賃上げによるコスト増、深刻な人手不足、価格転嫁対応など、長期化している経営課題は多い。加えて、元日に発生した能登半島地震による物流やサプライチェーンへの影響も重なり、中小企業の業況は悪化となった。

先行き見通しDIは、▲13.8(今月比▲2.4ポイント)

中国等の海外経済の減速や地政学リスクが高まる中、国内における設備投資拡大やインバウンドを含む観光需要の増加による消費拡大が期待される。

一方、長引く物価高による買い控えや、円安基調・エネ

ルギー価格の上昇等によるコスト増が企業収益を圧迫している。また、深刻な人手不足や価格転嫁への対応など長期化している課題は山積しており、先行きは厳しい見方が続く。

業況DI ※DI(DIFFUSION INDEX:景況判断指数)=[「好転」の回答割合-「悪化」の回答割合]

	2023年		2023年				2024年		先行き見通し 2～4月
	1月	8月	9月	10月	11月	12月	1月		
全産業	▲18.4	▲8.9	▲9.0	▲10.5	▲9.7	▲8.4	▲11.4	▲13.8	
建設	▲25.1	▲18.8	▲16.5	▲14.3	▲11.7	▲11.0	▲12.3	▲15.5	
製造	▲16.9	▲5.6	▲8.5	▲9.3	▲10.2	▲8.1	▲13.4	▲13.8	
卸売	▲17.3	▲22.6	▲19.7	▲20.6	▲12.0	▲6.9	▲10.4	▲18.6	
小売	▲27.1	▲12.7	▲9.2	▲16.0	▲18.7	▲20.8	▲16.2	▲14.7	
サービス	▲8.8	3.4	0.2	0.0	0.2	2.4	▲5.2	▲9.7	

調査結果の詳細につきましては、
日本商工会議所ホームページでご覧いただけます。
<https://www.cci-lobo.jcci.or.jp/>

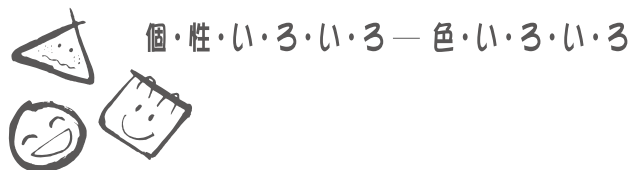

GRAPHIC COMMUNICATION
ササベ印刷株式会社
〒710-0806 倉敷市西阿知町西原1353-9
TEL (086) 466-1111(代) FAX (086) 466-0456





倉敷民藝館

館長補佐
柳沢 秀行



大原美術館のみならず、昨秋から、倉敷民藝館でも学芸部門のお手伝いをさせていただいております。民藝館も所蔵品も建物も素晴らしい！
私の顔は天野高雄さんの作画です。

蔵を改装した倉敷民藝館の建物だが、戦後間もない物資不足のなかで作ったとは思えぬ風情を各所で感じ取れる。なかでも、いつも足を止め、しばし見入ってしまうのが、最後の部屋へと降りてゆく階段だ。この階段の手前に立つと、吹き抜けの上段にある空間の面白さに目が行きがちだが、ぜひ階段の上から下まで視線を滑らせていただきたい。下へと向かうほど、全体が微妙に右へとカーブをしているようで、それも下から4、5段目あたりは、左側が少し盛り上がるかのようにも感じる。階段が息をしているような印象だ。

改築図面まで取り出して、この階段がいつのものか、このカーブや盛り上がりは意図したものなのか、それとも長い時の中で、いつの間にかこうなったのかを詮索するつもりはない。そもそも、階段が生きているように感じているのは私の眼の錯覚なのかもしれない。ただ、この面白さは、いつか誰かに伝えたいと思っていた。ぜひ、ゆっくりと踏みしめながらご自身の感覚を確かめていただきたい。

倉敷民藝館

住 所：倉敷市中央1丁目4-11
休館日：月曜日(祝日の場合は開館)
TEL：086-422-1637

開館時間：10:00~17:00(最終入館16:30まで)
URL：https://kurashiki-mingeikan.com/
最新情報はホームページをご確認ください

Kurashiki Museum of Folk Crafts

倉敷から全国へ

倉敷ablaze アブレイズ



8勝2敗で首位キープ 優勝へいざ後半戦

バレーボールのV3女子は、現在も4チームがしのぎを削る戦いを繰り広げており、倉敷アブレイズは2月5日現在、8勝2敗で首位をキープしています。

今シーズンは4チームによる5回戦総当たり方式によるリーグ戦のため、各チームのデータ収集や分析を行い、相手チームの分析はもちろん、対戦相手からも分析をされ後半はより厳しい戦いになります。

倉敷アブレイズには対戦相手を分析するデータ専門家「アナリスト」はいませんが、佐藤将太コーチと田丸正一郎コーチが対戦相手の映像を見てデータ収集・分



コーチから分析データを基に指示を受ける選手ら
(令和5年12月3日、水島緑地福田公園体育館)

析をし、チームの頭脳となり戦術を監督や選手に伝えてくれます。

選手はもちろん、スタッフも勝利の為にチーム一丸となって戦って参りますので、引き続き応援よろしくお願い致します。

編集後記

Editor's Note

数年前、「水島に商工会議所をつくりたい！」という方に会うことができました。これまでの勤務経験の中で、当商工会議所の過去の合併の話は聞いたことはありませんでしたので、実際に存在していたことに驚きを隠せません。デジタル化の時代ですが、過去の古い資料は全て紙、そして手書きです。文字を書く頻度が減った昨今、自分で書いた文字が古文書のようになりつつあることは内緒です。ちなみに、倉敷市内に商工会議所を新設することは法的に不可能です。(中村)

楽しさわくわく
文具でわくわく

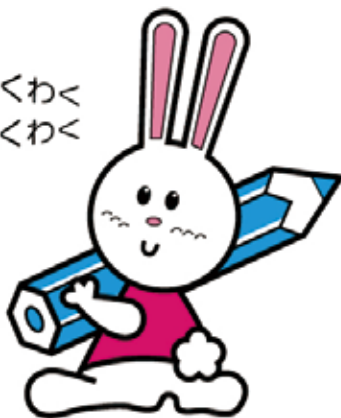

Usagiya

produced by **KURABUN**

*Oh
ara*

**OHARA
MUSEUM SHOP
KURASHIKI**

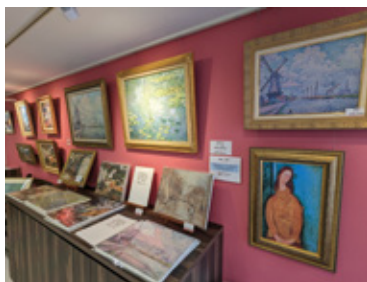
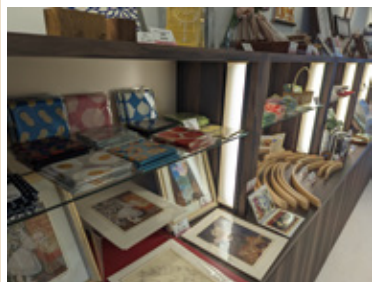

Oh! という感動
ara! という発見



—— 総合生活支援企業いのうえグループからのご提案 ——

エヴァモアカード 法人会員様募集中



エヴァホールからのお得な特典のご案内

お祝いの生花ギフト、弔事の生花など国内どこへでも手配いたします。一度の登録で何度でも割引サービスを受けられます。経費削減とともに、窓口を一本化することで、総務ご担当者様の負担軽減をお約束いたします。また、葬儀の割引サービスもごございますので、貴社の福利厚生としてもお役立てください。

特典 1 **お祝い用生花ギフト 10%割引**
弊社配送エリアの場合、送料無料!

特典 2 **弔事用供物 最大20%割引**
国内全エリアで手配可能、送料無料!
(他社ご葬儀会場へもお送り可能)

特典 3 **社員の福利厚生として 葬儀・法要料金など 大幅値引き**

エヴァホール まずはお気軽に **0120-05-1000**
〒710-0042 倉敷市二日市511-1 お電話ください



DELICA MINI Debut!

かわいいワリして、
タツなやっ。

DELICA MINI



○Photo:T Premium 4WD ボディカラー:アッシュグリーンメタリック/ブラックマイカ(有料色) オプション装着車
スピードは控えめに。エコドライブで環境にやさしく。後席もシートベルト。チャイルドシートも忘れずに。

デリカミニ スペシャルサイト
www.mitsubishi-motors.co.jp



昭和三十六年六月十二日
倉敷商工会議所会報(毎月一回十五日発行)
第八〇六号 令和六年二月十五日発行

編集兼発行人 倉敷商工会議所
発行所 倉敷市白楽町二四九一五
電話(〇八七)四三二二二(代)

定価一五〇円
購読料金は会費・負担金に
含まれております