

倉敷商工会議所会報

kurashiki

Kurashiki chamber of commerce & industry

vol.798



地域と協働 93 年





介護付有料老人ホーム「ヴィラ・プランタン セトウチ」



ホームページはこちらから



サービス付き高齢者向け住宅「ヴィラ・プランタン おかやま」



ホームページはこちらから



港湾運送

倉庫

梱包

輸送

製造

介護



倉敷市水島海岸通2-1
☎ 086-444-4311



会社紹介
ムービーは
こちらから



水清会グループ

地域に根ざし、心に寄り添い、
医療と介護で支える



大学でたしなんだ詩吟 下宿の風呂がきっかけ



倉敷商工会議所 運営委員会委員長 すぎはら 杉原 しょういち 正一

「倉敷いい友」9回目は、水島信用金庫理事長の杉原正一運営委員会委員長。学ラン姿で規律の厳しい学生生活を送り、少し珍しい部活動を経験。今は地域金融の要として活躍中で、「今を生きる」ことを心掛けています。

大学の部活動で、通常は学生服、夏は白のカッターを着用、無断欠席は厳禁でした。春と夏の合宿があり、2年生のときは徳島県の弘法寺で行いました。運動部並みのハードな内容で、最終日に円陣を組み、全員で歌を歌いました。

その部活動とは詩吟部です。関西大学に入学して住んでいたのは木造3階、三畳一間、まかない付き、共同トイレ、風呂付きの下宿です。一緒に風呂に入った先輩が詩吟を歌い、「朗々としていいな」と感じました。落語研究会と迷った末、詩吟部を選びました。総勢50~60人の部でした。

詩吟に興味があったわけではありませんが、本当にいい部に入ったと思いました。みんなが同じ目的に向かって精進し、3年生で執行部に入って運営にも携わりました。



円陣を組んで歌う大学2年の杉原委員長(一番右)

父と2人で見た松本清張「砂の器」

好きな詩吟は、最初に習った村松文三作「壁(へき)に題す」です。男子が志を立てて故郷を出るからには、成就するまで死んでも帰らないというような内容です。時代錯誤ではありますが、含蓄のあるところが魅力です。

休みの日は、庭木のせん定をしたり、ゴルフの打ちっぱなしに行ったり、読書をしています。

読書はジャンルを決めずに読んでいますが、昔は推理小説、松本清張が好きでした。なぜか試験の前になると読みたくなりました。学生時代に帰省したとき、珍しく父に誘

われ2人で見た映画が、松本清張原作「砂の器」でした。とても切ない内容で、いい思い出です。

最近では、直木賞作家の青山文平『遠縁の女』が面白かったです。歴史小説ですので、作者の意図を理解するため、歴史的なことを少し調べながら読みました。

音楽は、気持ちや和むいやし系で、歌のないインストゥルメンタルが好きです。詩吟をしていたせいか、今のテンポの早い曲にはついていけません。

座右の銘は「今を生きる」です。今日と同じ明日が必ず来るという保証はどこにもない。だから、今に集中し、今を楽しみたいということです。

目次

倉敷いい友vol.9	1	くらしきTMO	8
ZEB効果で221tのCO ₂ 削減	2	カレンダー	9
第50回倉敷天領夏祭り	3	新入会員	9
第67回水島港まつり	3	青年部	10
インボイス制度対策セミナー	5	女性会	10
決算書の読み方セミナー	5	景気観測調査	11
7月25日に健康経営セミナー	5	空飛ぶクルマ展示場に着工	11
はじめまして	6	ご存知ですか	12
健康経営でラジオ体操	6	食べにおいでんせえ	12
ナイススマイル	7	Member's Information	13

付録

NEXT WORK STYLE	14
くらいふ通信ビジネス版	14
あなたの元気応援します	14
倉敷税務署だより	14
業務日誌	15
LOBO調査	15
民芸はともだち	16
倉敷アブレイズ	16

- 岡山県禁煙治療費助成事業支援金
- 健康経営®セミナー
- 価格転嫁対策セミナー
- キッズそろばん

ダイヤルインを導入

総務部(代表)
TEL (086)424-2111
中小企業相談所
TEL (086)476-1005

ZEB効果で221tのCO₂削減

設計値以上の75%削減を達成 倉敷商工会館

環境省の「レジリエンス強化型ZEB（ネット・ゼロ・エネルギー・ビルディング）実証事業」の採択を受けて建設された倉敷商工会館は、令和4年度（令和4年4月～令和5年3月）に200tを超える二酸化炭素削減を達成しました。同会館は「ZEB Ready」（削減率50%以上）の認証を取得していますが、運用の結果、省エネルギー及び創エネルギーにより「Nearly ZEB」（同75%）の水準を達成しました。

BEMS（ビル・エネルギー・マネジメント・システム）で実測データを集計・分析し、ZEB申請に伴う基準値、設計値と比較しました。

基準一次エネルギー消費量は5097.0GJ（ギガ・ジュール、エネルギー量の単位で1ジュールは0.239カロリー）で、ZEB導入後の年間エネルギー消費量は1270.9GJ。削減量は3862.1GJ、削減率は75.0%となり、設計値の54.0%を大幅に上回る結果となりました。

25mプール222個分に相当

削減量に係数をかけて算出した二酸化炭素みなし削減量は221.92t。二酸化炭素1tは25mプールと同じとされていることから、プール222個分が削減されたこととなります。

年間エネルギー消費量を設備用途区分で見ると、空調は838.4GJで削減率は71.5%。通常より高い効率のエアコンを採用しただけでなく、屋根や外壁に熱伝導率が低い現場発泡ウレタンフォームを通常の3～4倍も吹き付け、窓ガラスに遮熱性能と断熱性能の高いLow-E複層ガラスを採用することで、建物の外皮性能を高めたことが奏功し、設計値（51.6%）以上の削減率となりました。

照明は401.7GJで削減率は69.5%。昼光センサーによる調光制御、人感センサーによる点消灯制御のLEDで設計値（62.5%）とほぼ同水準の結果。

その他の削減率は、換気が59.7%（設計値84.2%）、給湯が89.2%（同7.8%）、昇降機が74.4%（同45.0%）でした。

太陽光発電による発電量は147.7GJで、設計値

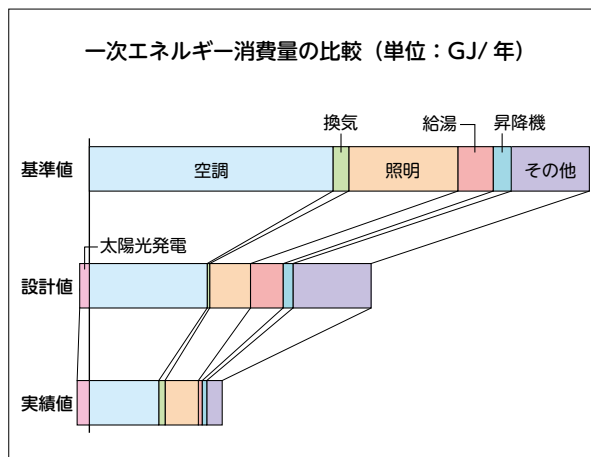

(116.69GJ)を上回りました。

事務局負担は267万円削減

コスト面でみると、令和4年度の電力量は712万円。円安や原油高などの影響で、燃料調整費が1年間で10倍以上になりましたが、ZEB効果によってほぼ同規模の旧商工会館を利用していた同元年度より149万円削減。

このうち事務局負担分は275万円で、同267万円のコストダウンとなりました。これはZEB効果に加え、会議室や共有部分の面積が減るなど、全体に占める事務局負担分の割合が62.9%（旧商工会館）から38.6%に減少したことも原因です。

倉敷商工会館のZEB化には、主に14の省エネ技術が導入されています。

建物の保温性能を高めるため、屋根や外壁などに熱伝導率が低い現場発泡ウレタンフォームを100mm吹き付け、1階床下には50mmのポリスチレンフォームを設置。窓ガラスには、太陽熱を遮へいするLow-E複層ガラスを採用しています。

エアコンはエリアごとに風向きを自動制御し、人の増減による室温変化を予測して空調能力を調整。全熱交換器による排気システムで、エアコンへの負担を減らしています。

建物内に自然光を取り込んで照明の負荷を低減し、LED照明は昼光センサーによる調光制御。このほか、太陽光発電パネル、リチウムイオン蓄電システム、高効率ヒートポンプ方式給湯器などを採用しています。

第50回倉敷天領夏祭り 内容変更し4年ぶりに開催 「あちてらす倉敷」にステージ

第50回倉敷天領夏祭りが7月22日（土）、4年ぶりに倉敷中央通りをメイン会場として開催されます。再開にあたって見直しを行い、内容は大幅に変わります。

今回は、メインステージを丸五モータープールから「あちてらす倉敷」前に移動し、本部も「あちてらす倉敷」に設置します。

会場となるJR倉敷駅前から倉敷市立美術館前は、午後5時から午後9時の予定で交通規制を行い、車道の東側1車線を来場者用のスペースにします。

「代官ばやし踊り」は会場の周回からパレード形式に変更し、「OH!代官ばやし踊り」と共に美観地区入口付近をスタート地点とし、メインステージに向かって北進します。

「OH!代官ばやし踊り」は、踊りの最後にメインステージ上で1分間のパフォーマンスが披露されます。また、「代官ばやし踊り」も「OH!代官ばやし踊り」も審査はなくなります。

メインステージでは、市内高校の吹奏楽部や「倉敷天領太鼓」の演奏、「第41代倉敷小町発表・引継ぎ式」を行います。倉敷中央通りでは、水島よさこいの「ほにや倉敷」の演舞も初披露されます。

将棋大会、イオンモール倉敷とアリオ倉敷でのイベント、千歳楽等の練り歩き、中学生による音楽隊パレードは中止となりました。



第67回水島港まつり 11月25日によさこい中心で

第67回水島港まつりは11月25日（土）、“よさこい”を中心にして開催されることが決まりました。4年ぶりの開催で、時期や内容を見直し、大幅にリニューアルされます。

水島港まつりは従来、7月の倉敷天領夏祭りの翌週、2日間にわたり、水島音頭総おどりや七夕かざりを中心に多彩なイベントを展開。平成18年から始まった「みずしま夢Koi・Koi!」は令和元年に終了、同年から「水島よさこい」がスタートしています。

ところが、コロナ禍に伴い3年連続で中止。この間、担い手や経験者の減少などで、抜本的な検討が必要になってきました。

その結果、内容を簡素化し、今後は「水島よさこい」に絞ることを決定。令和2年3月に結成された「ほにや倉敷」を中心に参加チームを広げ、“よさこい文化”を通して、市民だけでなく多くの参加者や来場者が交流を深め合うことができる水島地域を代表する催しを目指すことになりました。今後、簡易振付も制作し、地域でのすそ野拡大を図ります。

会場は水島商店街一帯とよさこい大通り、八間川通りで、地方（じかた）車も用意し、通りを練り歩きます。商店街通りに露店エリア、キッチンカーエリアを設け、水島東栄町駐車場には水島コンビナート企業等によるものづくり紹介等のブース出展も計画しています。

開催時期は気象条件や近県開催のよさこいイベント日程等を考慮して11月25日とし、全国から多数の踊り子や来場者にお越しいただけるイベントに育てていく方針です。



昨年12月にデビューした「ほにや倉敷」（倉敷市水島支所）



ミサワホームの分譲マンション
新 | 発 | 表

MISAWA

新倉敷の憧憬

あこがれを、超える邸宅

第2期先着順受付中!

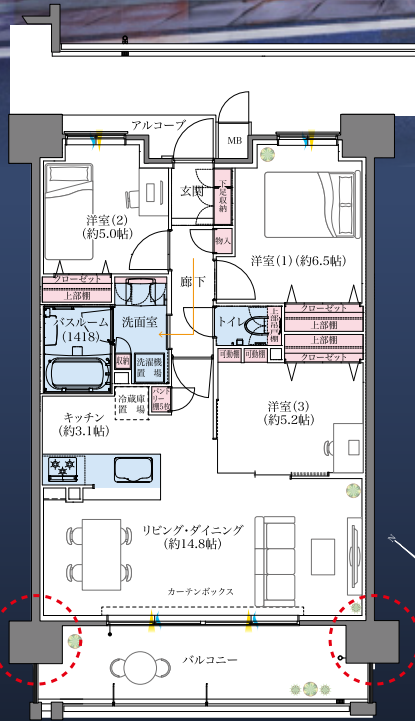

- JR「新倉敷」駅徒歩3分(約230m)
- 全戸南西向き
- 顔認証セキュリティシステム
(岡山県アルビオ・ガーデンシリーズ初)
- 全窓Low-E複層ガラス採用
- 角住戸率50%

C type 住居専有面積 72.03㎡ (約21.78坪)

- バルコニー面積/12.78㎡(約3.86坪)
- アルコーブ面積/3.88㎡(約1.17坪)
- MB面積/0.56㎡(約0.16坪)

→ ただいま動線 ○ アウトホール設計
→ 通風 → 採光



■物件概要 ●名称/アルビオ・ガーデン新倉敷駅前 ●所在地/岡山県倉敷市新倉敷駅前1丁目113番 ●交通/JR新倉敷駅 約230m(徒歩3分) ●地目/雑種地(宅地へ変更予定) ●用途地域/商業地域、防火地域 ●建ぺい率/80% ●容積率/400% ●敷地面積/1,041.58㎡ ●建築面積/417.02㎡ ●建築延床面積/4,903.05㎡ ●構造/規模/鉄筋コンクリート造 地上15階建 ●建築確認番号/第ERI-22015329号(2022年(令和4年)8月5日) ●総戸数/56戸 ●駐車場/35台(平置式10台、機械式25台(ハループ対応台数12台含む)) ●駐車場使用料(月額)/2,000円~10,000円 ●自転車置場/92台(スライドラック式92台(内12台 3人乗り対応)) ●自転車置場使用料(月額)/200円~300円 ●ミニバイク置場/4台 ●ミニバイク置場使用料(月額)/1,000円 ●工事完了予定年月/2024年(令和6年)8月 ●引渡し可能年月/2024年(令和6年)8月 ●分譲後の権利形態/土地専有面積割合による敷地権(所有権)の共有、建物専有部分=区分所有権、共用部分=区分所有権全員の専有面積割合による所有権の共有 ●管理形態/区分所有権全員の管理組合組織後、管理会社に委託 ●管理委託会社/株式会社穴吹コミュニティ ●管理人の勤務形態/月~金(午前9時から午後15時)1名体制、通勤方式/手付金保証機関 ●西日本住宅産業信用保証株式会社 ●設計・監理/株式会社大工巧建築設計事務所 ●施工/大末建設株式会社 ●事業主・売主/ミサワホーム中国株式会社 ●本社住所/岡山市北区野田町2丁目13番17号、電話番号:086-245-3234、建設業許可/国土交通大臣許可(特-3)第15496号、宅地建物取引業者免許/国土交通大臣(7)第5154号、所属団体(公社)岡山県宅地建物取引業者協会、中国地区不動産公正取引協議会加盟 ●(第2期販売概要) ●販売戸数/21戸 ●販売価格/2,870万円~4,250万円 ●最多販売価格帯/3,100万円台~3,400万円台(各5戸) ●間取り/2LDK+WIC、3LDK、3LDK+2WIC+SC、4LDK+SC ●専有面積(一戸当たり)/62.11㎡~82.04㎡ ●バルコニー面積(一戸当たり)/11.16㎡~28.82㎡ ●室外機置場面積/1.60㎡ ●プライベートゾーン面積/6.55㎡ ●アルコーブ面積/2.80㎡~4.68㎡ ●MB面積/0.55㎡~0.56㎡ ●管理費(月額)/9,600円~12,600円 ●修繕積立金(月額)/4,700円~6,200円 ●修繕積立基金(一時金)/423,000円~558,000円 ●管理準備金(初回のみ)/11,000円 ●インターネット使用料(月額)/1,210円 ●顔認証サービス利用料・Fis:維持管理費(月額)/1,338円 ●広告作成日/2023年5月30日 ●広告有効期限/2023年7月31日 【個人情報利用目的について】当社は、お客様の個人情報を、建築リフォーム工事、不動産売買、その他当社定款所定の事業を実施することにもない、ミサワホームグループの関連会社を含め、各種資料・ご案内等の配布・送付・お届け、ご連絡・ご訪問・お打合せ、各種プラン・計画等の提案、アンケート調査等の実施、その他営業活動を行うなどの目的で利用致しますので、あらかじめご了承下さいませようお願い申し上げます。

※掲載の完成予想CGは、図面を基に描き起したもので実際とは多少異なる場合があります。雨樋・エアコン室外機・給湯器・TVアンテナなど、再現されていない設備機器等があります。植栽は特定の季節や入居時の状態を想定したものではありません。

ALBIO GARDEN 新倉敷駅前

アルビオ・ガーデン

お問い合わせ・
来場のご予約・
資料のご請求は……

■通話無料ダイヤルで(「アルビオ・ガーデン新倉敷駅前」マンションギャラリー)
0120-877-330
営業時間/10:00~18:00【火曜・水曜日定休】
公式物件ホームページ
アルビオ 新倉敷駅前 検索



建設業許可 国土交通大臣(特-3)第15496号
宅地建物取引業者免許 国土交通大臣(7)第5154号
(事業主・売主) (公社)岡山県宅地建物取引業者協会 中国地区不動産公正取引協議会加盟
住む・を建てる・を売る・を売る
MISAWA ミサワホーム中国
開発不動産本部 マンション事業部 〒706-0971 岡山県北沢町1丁目113番1号 0862453234

インボイス制度対策セミナー

制度改正後の変更点を説明

倉敷商工会議所中小企業相談所は5月26日（金）、「インボイス制度対策セミナー」を現地会場とオンラインのハイブリッド形式で開催し、小規模事業所を中心に39事業所が参加しました。

（株）OSK営業本部の椋浦崇パートナー支援課長を講師に迎え、令和5年4月より施行された税制改正を踏まえたインボイス制度の概要や、企業が取り組むべきポイントを解説。

同時期に対応が必要になる電子帳簿保存法との関連についても説明があり、インボイスの発行だけでなく、受け取りや保管の状況も管理することが、電子帳簿保存法への対応につながる事が強調されました。

当商工会議所は、インボイス制度個別相談会を実施しています。詳しくは中小企業相談所事業課（☎086-476-1005）までお問い合わせください。



オンラインで講師が説明（第4・第5会議室）

決算書分析で経営課題の解決に

決算書の読み方セミナー

倉敷商工会議所中小企業相談所は、5月30日（火）午後6時から同8時まで、倉敷商工会館で「初心者でもわかる！決算書の読み方・活かし方セミナー」を開催しました。

講師は、小野晃弘税理士（税理士法人シナジー代表社員）が務め、30事業所から31名の参加者がありました。

同セミナーは、決算書を分析することで自社の課題を導き出し、課題解決に向けた取り組み等を明確にするのが目的。経営者等に必要な決算書の仕組みや読み解くポイント、今後の経営への活かし方などを分かりやすく解説しました。

参加者から、「大変分かりやすく、自社を見直すきっかけ

になった」「決算書の読み方（応用編）を希望します」など意欲ある声がありました。



夕方にもかかわらず、熱心に聴講する受講者（第4・第5会議室）

7月25日に健康経営セミナー

倉敷商工会議所健康・福祉委員会と医療・福祉部会は、7月25日（火）午後2時より倉敷商工会館第4・第5会議室で、健康経営セミナー「従業員の健康を会社の成長に変える」を開催します。

第1部では、山元経営労務事務所代表で中小企業診断士、社会保険労務士の山元正揮氏が「健康経営が生み出す価値、経営戦略として取り組む経営」をテーマに講演。

第2部では、「健康経営優良法人2022」の認定を受けたササベ印刷（株）代表取締役社長の板倉昌美氏が、自

社の取り組みを発表します。

第3部では、アクサ生命保険（株）健康経営エキスパートアドバイザーの川神正裕氏が、具体的な取り組みや支援内容を説明します。

生産性向上や離職率低下を図りたい経営者等が対象で、定員は先着30事業所、受講無料。希望者は7月18日（火）までにフォームから申し込みが良い。



申し込みフォーム
二次元バーコード

相続円満相談室

〒710-0824 倉敷市白楽町539-1
 古城ビルA棟101
 TEL 086-442-9558
 営業時間/9:00~18:00
 定休日/土・日曜日・祝日

行政書士 内川 良太郎



揉めない相続や市への対応にアドバイス

令和5年6月から相続専門の行政書士として、「相続円満相談室」を倉敷市白楽町に開業しました。相続と聞くと「揉める」ということをよく聞かれますが、相続→争族にしないため、揉めない相続を実行するために、何をしたらいいのかご案

内いたします。私は、倉敷市役所に27年間勤めた経験がありますので、みなさまのビジネスの中で市役所に対するお困り事などがございましたら、お気軽にお声かけください。倉敷市の地域のため、商工会議

所のみならずとビジネスでもお力になれると嬉しいです。プライベートではゴミ拾い活動、地図読み講習会、子育てブログ、バドミントンコーチなどなど、幅広く活動しておりますので、そちらの方でもお気軽にお声掛けください。

健康経営でラジオ体操

倉敷商工会議所は、健康経営の取り組みとして、5月16日（火）より事務局で「ラジオ体操」を導入しました。毎日午後3時から実施しています。

ラジオ体操は、国民の体力向上と健康の保持や増進を目的とした一般向けの体操です。

基礎代謝のアップ、脂肪燃焼効果、首・肩のこり・腰痛の緩和、骨粗しょう症の予防、活動力の向上など5つの健康効果があると言われています。

事務局では、パソコンと向き合う時間が急増し、運動不足解消のために始め、生産性向上も更に図ります。

当商工会議所は令和3年度から3年連続で健康経営優良法人2023（中小規模法人部門）に認定。健康経営

の実践に向けた土台づくり、従業員の心と体の健康づくりを掲げて様々な対策に取り組んでいます。



体を動かさず職員（倉敷商工会議所事務局）



創業明治22年 ぶつだん・墓石・霊園



中原三法堂



中原三法堂専属
 女優 香山美子

本社 倉敷市羽島 255 ☎(086) 427-5588 (代)

本通店 倉敷店 笹沖店 羽島店 玉島店 児島店 表町店 青江店 西大寺店
 平島店 浜 店 玉野店 総社店 笠岡店 蔵王店 川口店 尾道店

大仏師 松久朋琳作 大日如来御尊像（本社 1階ロビー展示）



六ツ森楽器店と カフェサロン

〒710-0043
倉敷市羽島243-2

TEL 090-8996-2230

営業時間 12:30~18:00

定休日 月~木曜日、第1第3土曜日

メール info@mutsumori.com

Instagram

https://www.instagram.com/mutsumori_cafesalon/

六ツ森楽器店は、創業120年を超える老舗和楽器店です。

箏（琴）・三絃・尺八・太鼓・和楽器付属品等の販売のほか、修理や和楽器教室、演奏、舞台制作企画等、和楽器全般に対応しています。楽器は日本の職人による手作りの品です。

本年3月より「六ツ森楽器とカフェサロン」を併設し、営業を開始しました。

「誰もが落ち着けて、一人でもコーヒーを楽しめる」をコンセプトに、おいしいブレンドコーヒーを提供しています。自家製バイクドチーズケーキやキャラメルケーキもお勧めで、わらび餅といった週替わりメニューもぜひどうぞ。

体験教室も随時開催しており、第一弾として5月26日（金）に陶器絵付け・ガラスキャンドルワークショップを開催いたしました。



(有)マイ・ストーリー

〒710-0047
倉敷市大島543

TEL 086-421-5582

営業時間 9:30~18:00

定休日 日曜日、祝日

メール sr-net@my-story.co.jp

自社HP <http://www.my-story.co.jp/srnet-k/>

「自分自身が主人公の物語作りをお手伝いすること」を経営理念に、社会保険労務士育成のための講座を開講しています。

前職で労務の大切さを学び、労務のエキスパートの社会保険労務士の資格を取得した経験などが、事業の基礎となっています。

講座は、受講者の分からない箇所の質問に複数の社会保険労務士が答えるマンツーマン形式を採用。

受講者に丁寧にヒアリングを行い、目標達成までの計画づくりもサポートしています。

受講者が積極的に取り組めるように、ミニテストや、目標となるワンテーマの質問も行っています。

自由に学ぶことが特長で、講座は概ね2週間に1回土曜日に倉敷商工会館で開催。途中からの受講も可能で、見学にも随時対応しています。

高梁川流域「倉敷三斎市」 園児対象のキャンペーン開始

今年度2回目の高梁川流域「倉敷三斎市」が5月21日(日)、倉敷駅前商店街で開催され、初めて近隣の保育園・幼稚園児を対象とした来場キャンペーンを実施しました。

200人を超える親子連れの来場がありました。くじ引き会場には、一時100人を超える人が並び、子どもたちは保護者と一緒に楽しそうにガチャガチャを回していました。

来場キャンペーンは先着100人を対象に、ハズレクジなしのガチャガチャを用意。1等は中山精肉店の千屋牛串、2等は当朝市オリジナルマスキングテープ、3等は駄菓子でした。

6月以降も保育園、幼稚園の対象エリアを拡大し、同様の企画を実施。1等の景品は毎回流域の産品から選定し、紹介パネルを掲示して知育事業も兼ねています。



200人を超える親子連れが来場

また、会場では、市内で活動する陶芸家らのネットワーク「くらしき匠の会」のPRブースも初出店。実際の陶芸品などの展示もありました。

当朝市には、毎月約50店が出店しており、高梁川流域の新鮮な野菜や果物、加工品や工芸品などを求めて多くの方が来場しています。

高梁川流域 **倉敷三斎市**

since2016

くらもこ
(三斎市マスコットキャラクター)

次回は、 **7月16日**

毎月**第3日曜日** AM 8:00~11:00
倉敷駅前商店街周辺にて開催

※近隣の駐車場、公共交通機関をご利用ください。
※開催情報・出店者情報等は公式ホームページをご覧ください。
※状況によっては各種イベントを中止する場合があります。

岡山県・高梁川流域の新鮮な野菜や果物、加工品や工芸品など地産地消と「高梁川流域連携中枢都市圏構想」推進への貢献を目的として開催しています

問い合わせ先

倉敷商工会議所くらしきTMO ☎424-2111(代)

倉敷まちづくり株式会社
市営駐車場のご案内

倉敷市市営駅前駐車場
倉敷市市営駅東駐車場
倉敷市あちてらす倉敷駐車場
倉敷市中央駐車場
倉敷市市営美観地区南駐車場
倉敷市市営美観地区東駐車場
倉敷市阿知3丁目駐車場
倉敷市倉敷駅北広場自家用車整理場
倉敷市中庄駅北広場自家用車整理場
倉敷市茶屋町駅前広場自家用車整理場
倉敷市中央北自動二輪車駐車場

倉敷市水島東栄町駐車場
倉敷市水島八間川第1駐車場
倉敷市水島八間川第2駐車場
倉敷市水島八間川第3駐車場
倉敷市水島八間川第4駐車場
倉敷市水島八間川第5駐車場
倉敷市児島駅前広場自家用車整理場
倉敷市新倉敷駅北交通広場自家用車整理場
倉敷市玉島中央町第1駐車場
倉敷市玉島中央町第2駐車場

倉敷市倉敷物語館

入館料：無料	会議室：1部屋…450円／1時間
開館時間：4月～11月：9:00～21:00	和室：5部屋…390円／1時間
12月～3月：9:00～19:00	多目的ホール：1部屋…450円／1時間
休館日：12月29日～翌年1月3日	*営業目的の場合は上記の倍額

【倉敷まちづくり(株)ホームページ】 <http://kmc.jp.net/>
●お問い合わせがございましたらこちらまで。
〒710-0055 倉敷市阿知2丁目23番18号 TEL (086) 435-1277

7月 倉敷商工会議所カレンダー

1 土		18 火	価格転嫁対策セミナー
2 日		19 水	
3 月	源泉徴収手続き個別相談会	20 木	青年部第4回例会
4 火	(一社)岡山県商工会議所連合会7月運営委員会	21 金	
5 水	青年部第5回役員会 中国ブロック女性会連合会見島大会	22 土	第41代倉敷小町最終審査 第50回倉敷天領夏祭り
6 木		23 日	
7 金	定時法律相談	24 月	
8 土	第41代倉敷小町一次審査	25 火	健康経営セミナー
9 日		26 水	第11回正副会頭・専務理事会議 第607回常議員会 青年部・女性会会長との意見交換会 定時法律相談
10 月		27 木	インボイス制度個別相談会
11 火		28 金	青年部第5回常任理事会
12 水		29 土	
13 木	インボイス制度個別相談会 定時的財産相談	30 日	
14 金		31 月	
15 土			
16 日	高梁川流域「倉敷三斎市」		
17 月			

金融相談(随時・要予約)倉敷 環境経営相談(随時・要予約)倉敷 法律相談(14:30~16:00)水島
 組合相談(随時・要予約)倉敷 知的財産相談(10:00~12:00)倉敷
 IT相談(随時・要予約)倉敷 法律相談(14:00~16:00)倉敷

無料相談は、電話による予約制です。(相談時間は一人30分) 中小企業相談所【電話476-1005】まで予約ください。

新入会員

事業所名	業種	所在地
25churros	チュロス販売	阿知2丁目3-2
Coq au pain	テイクアウト店(パン・ローストチキン)	中島828-1 都市開発ビル1階北
arukura-sha (歩空楽舎)	石けんの企画・販売、雑貨販売	玉島長尾2630-2
相続円満相談室 行政書士 内川良太郎	相続相談窓口、遺言書作成	白楽町539-1 古城ビルA棟101
(同) やわら	児童福祉事業	帯高168-2
㈱シロク	広告代理業	西阿知町586-13
全国ビジネス企業年金基金	確定給付(DB)企業年金	岡山市北区厚生町3丁目1-15 岡山商工会議所ビル2階
atelier BENI 建築設計事務所	住宅・店舗の設計、施工	連島町連島1887-1 石原ビル1号

お客様企業の安定・成長が私達の喜びです
 わかりやすい月次決算書作成とご説明をいたします



三宅税理士法人

代表社員税理士 三宅孝治
 社員税理士 鳥越俊佑
 社員税理士 平松和美

(以上、中国税理士会 倉敷支部会員、日本公認会計士協会 中国会所属)

<業務内容>

法人税、所得税、相続税、贈与税他
 月次決算書作成、利益(経営)計画書作成、
 決算事前検討会開催、
 経理改善ご提案、記帳アドバイス等

〒710-0803

倉敷市中島2370番地14
 (中島口交差点北)

TEL 086-466-1255

FAX 086-466-1288

<http://www.cms-miyake.info>



岡山県共同募金会の赤い羽根共同募金
 「寄付つき商品 地域支援プロジェクト」に
 参加しています。

(広告)



令和5年度スローガン

The YEG sense!

倉敷を築く、誇れる同志と共に

例会で田仲会長「より一層活発に」



シュプレヒコールするメンバー

5月22日(月)、倉敷市民会館にて第2回例会及び令和5年度第1回通常総会が開催されました。

総会には68人が参加し、田仲学会長は「コロナも5類に移行し、会の活動もより一層活発にしていきたい」と挨拶。

この後、議事に入り、前年度事業報告ならびに収支決算(案)と令和5年度修正予算(案)が原案通り可決承認されました。

また、総会終了後にはサッカー同好会と野球同好会

のPR、新見YEGによる県連大会のキャラバンが行われました。

水島で初の YEG 中国懇親サッカー大会

初めての「YEG中国懇親サッカー大会in倉敷大会」が5月20日(土)、水島緑地福田公園サッカー・ラグビー場にて開催されました。

本大会は、中国地方エリアより、岡山YEG、広島YEG、山口YEG、岩国YEGと倉敷YEGの5つの単会から総勢74人が参加して総当たり戦を行いました。

参加者は大会を楽しんでプレーし、サッカーを通じて懇親を深めることができました。

年齢を重ねても同世代の仲間と、サッカーという競技を一緒に楽しめることの喜びを改めて感じる事が出来ました。優勝は岩国YEGで、倉敷YEGは4位でした。次の開催地は岩国です。



倉敷YEGサッカー同好会のメンバー

Young Entrepreneurs Group



通常総会で竹内会長「より一層励みたい」

第32回通常総会が5月22日(月)、倉敷商工会館で開催され、令和4年度事業報告と令和5年度事業計画を承認し、ポストコロナの方向性を確認しました。

会員33名が出席、25名が委任状を提出し、竹内照会長は「女性会はコロナ禍でも歩みを止めることなく活動してきた。世の中が活気を取り戻しつつある今、より一層励みたい。そのためには、会員の維持・増強に向け、引き続き皆様方のご協力をお願いしたい」と挨拶。

この後議事に入り、令和4年度事業報告並びに同収支決算、令和5年度事業計画並びに同収支予算(案)を原案通り承認決定。インボイス制度への対応として、女性会の会計を倉敷商工会議所の会計に統合するため、令和6年1月下旬に臨時総会を開催することも承認されました。

引き続き、イオンモール(株)イオンモール倉敷の服藤伸二ゼネラルマネージャーを講師に招き、「地域に

とってなくてはならない存在を目指して」と題した記念講演がありました。その中で、服藤マネージャーは、イオンモール(株)による地域連携行事や、防災対策・復旧支援について紹介しました。

終了後、各委員会に分かれて食事をしながら、今年度の事業について具体的な協議が行われました。各種バザーや絵画コンクール、親睦旅行など、コロナ禍で縮小開催を余儀なくされた事業について、今年度はなるべく従来の形式で開催することを目指します。



講演に聞き入る女性会メンバー

Kurashiki CCI Business Women's Club

岡山県の景気観測調査

岡山県内の地場企業を対象に企業活動の現状と見通しについて四半期毎（3月・6月・9月・12月）に平成10年12月から調査し、地域経済状況を的確に把握することを目的として皆様の特徴的な動きをご報告します。

「仕入価格の上昇が足かせとなるも、経済活動の本格化で景況DIは3期ぶりの改善」

景況全体では、前年同期（令和4年1～3月）と比べて、「好転」から「悪化」を差し引いた総合DI値は▲11.2となり、前期に比べ6.1ポイント上昇し、3期ぶりの改善となった。

サービス業では、経済活動の再開を受けて飲食・宿泊が大きく改善したことなどからDI値がマイナスからプラスへ転換し、製造業、卸売業、小売業においてもマイナス幅が縮小し改善した一方で、建設業では、マイナス幅が拡大した。

仕入価格の上昇は5期続けて調査開始以来最悪を記録しており、厳しい経営環境が続いているものの、新型コロナの影響は緩和され、経済活動の本格化は今後も加速していくと考えている。

しかしながら、人手不足の傾向が強まっていることや、新型コロナ対応の無利子・無担保のいわゆる「ゼロゼロ融資」の返済が多くの企業で始まることなどから、地域経済の先行きは予断を許さないと考えている。

1～3月分 景気観測調査

■調査方法/FAX・WEBアンケート (DI方式) ■調査対象/584社 (県下商工会議所会員) ■調査時期/3月中旬 ■回答企業/531社 (回収率90.9%)

※DIは各調査項目について判断の状況を示す。ゼロを基準として、プラスの値は景気の上向き傾向（「良い」）の回答割合が多いことを示し、マイナスの値は景気の下向き傾向（「悪い」）の回答割合が多いことを示す。

DI = (増加・好転など「良い」の回答割合) - (減少・悪化など「悪い」の回答割合)

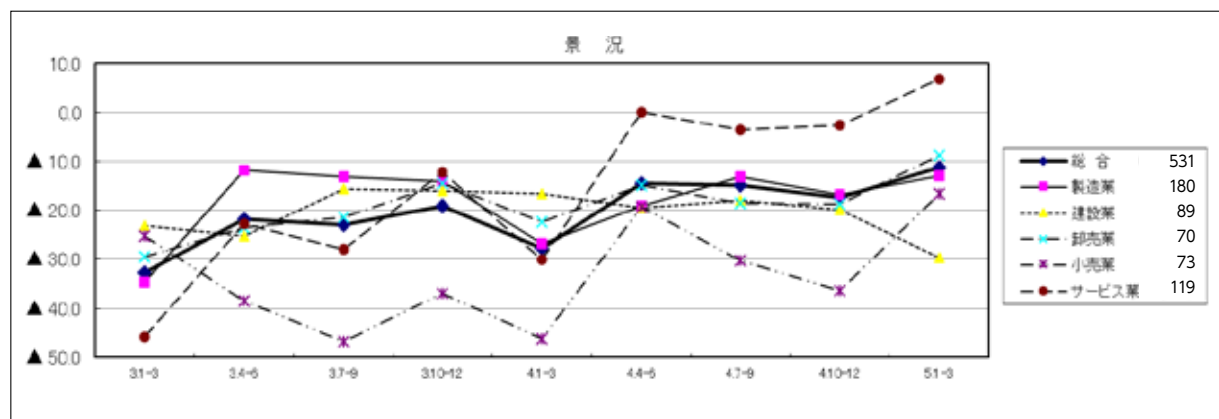

景況	31-3	34-6	37-9	310-12	41-3	44-6	47-9	410-12	51-3	今期-前期	
総合	531	▲32.6	▲21.8	▲22.9	▲19.0	▲27.7	▲14.5	▲15.0	▲17.3	▲11.2	6.1
製造業	180	▲34.6	▲11.7	▲13.1	▲14.0	▲26.7	▲19.1	▲13.2	▲16.8	▲12.9	3.9
建設業	89	▲23.1	▲25.3	▲15.7	▲16.1	▲16.7	▲19.5	▲18.0	▲19.8	▲29.5	▲9.7
卸売業	70	▲29.4	▲23.5	▲21.4	▲14.5	▲22.4	▲14.9	▲18.5	▲18.8	▲8.7	10.1
小売業	73	▲25.3	▲38.5	▲46.8	▲37.0	▲46.2	▲19.2	▲30.1	▲36.4	▲16.7	19.7
サービス業	119	▲45.7	▲22.7	▲27.8	▲12.3	▲30.1	0.0	▲3.5	▲2.6	▲6.8	9.4

景気観測調査の詳細結果については、当所ホームページ (http://www.kura-cci.or.jp/manage/manage_research/) から「岡山県商工会議所連合会」掲載の概要報告をご覧ください。

空飛ぶクルマ展示場に着工 オープンは11月10日

(一社) MASC (理事長・井上峰一倉敷商工会議所会頭) は5月29日 (月)、倉敷市中央一丁目で空飛ぶクルマの展示場建設に着手しました。オープンは11月10日 (金) の予定。

新展示場は、倉敷中央通り沿い東側で、倉敷市立美術館のほぼ向かいに立地。鉄骨造2階建てガラス張り、延べ床面積287㎡。1階と2階に展示スペースを確保し、2階に会議室も設けます。

空飛ぶクルマの実機を展示し、飛行映像が見られるVR体験も可能とします。入館料は一般500円程度とし、初

年度は5カ月間で600人、令和6年度は3,000人の来場を見込んでいます。

市立美術館や大原美術館との連携も検討し「アートとテクノロジーを融合しながら子供たちに夢を与える場所」を目指します。



地鎮祭でくわ入れする山田哲也
三和興業ホールディングス様代表取締役会長

ご存知ですか？

令和5年度(令和5年4月1日~令和6年3月31日)の雇用保険料率

(赤字は変更部分)

	① 労働者負担 (失業等給付・育児 休業給付率のみ)	② 事業主負担	失業等給付・育児 休業給付の保険料率	雇用保険二事業 の保険料率	①+② 雇用保険料率
	一般の事業	6/1,000	9.5/1,000	6/1,000	3.5/1,000
(令和4年10月~)	5/1,000	8.5/1,000	5/1,000	3.5/1,000	13.5/1,000
※農林水産・ 清酒製造の事業	7/1,000	10.5/1,000	7/1,000	3.5/1,000	17.5/1,000
(令和4年10月~)	6/1,000	9.5/1,000	6/1,000	3.5/1,000	15.5/1,000
建設の事業	7/1,000	11.5/1,000	7/1,000	4.5/1,000	18.5/1,000
(令和4年10月~)	6/1,000	10.5/1,000	6/1,000	4.5/1,000	16.5/1,000

(枠内の下段は令和4年10月~令和5年3月の雇用保険料率)

※園芸サービス、牛馬の育成、酪農、養鶏、養豚、内水面養殖および特定の船員を雇用する事業については一般の事業の率が適用されます。

【雇用保険料の料率変更のタイミング】

雇用保険料は、毎月給与時に従業員ごとに計算して徴収しなければいけません。
雇用保険料の料率変更のタイミングは「4月1日以降に最初に到来する締め日により支給される給与」となり賃金締日を基準にして変更することになります。

(例) 当月締/当月支払いの場合

締日：4月15日 支払日：4月25日

→賃金締日が4月1日以降なので、4月25日支払い給与より新しい保険料率で計算します。

(例) 末日締/翌月支払いの場合

締日：3月31日 支払日：4月25日

→賃金締日が3月中なので、4月25日の支払い給与は従前の雇用保険料率で計算します。
そして、5月25日の支払い給与より、新しい保険料率で計算します。

●プロフィール

昭和55年に三越倉敷店の開設準備室で赴任以来倉敷に住んでいます。

●事務所

倉敷市鶴形1丁目2番15号 鶴形ビル2F
山口行政書士社会保険労務士事務所

●電話

086-426-1117

●主な仕事

起業支援、遺言・相続、障害年金(うつ)、賃金計算、個別紛争

食べにきてんせえ Vol. 231



☎422-1903

〒710-0003 倉敷市平田930-2
ホワイトプラザ1F
営業時間/11:30~14:00
17:00~22:00
(L.O 30分前)
定休日/水曜日

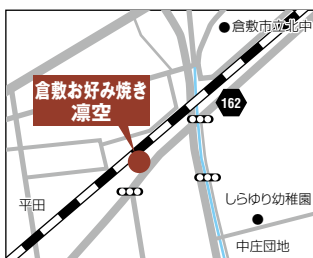

関西と広島をミックス 看板メニュー「倉敷焼」

平成23年に創業し、オリジナルのお好み焼きを提供しています。

店名は息子の凜くんとのお話、「凜くんの目に映る空はいつもきれい」から名付けています。

「食を通じてお客様に喜んでほしい」を信条に、タネ作りから妥協なく丹念に仕上げています。

タネとなる生地には、魚介をベースに25種類の材料を投入。アッサリなのに、味もしっかりついているのが特長です。タマゴや野菜などは県内産をふんだんに使用しています。

看板料理の「倉敷焼」は、関西風と広島風をミックスした当店オリジナルメニュー。生地食材を交ぜ、麺とタマゴでとじて焼き上げる食べ応え満載の一品です。

梅雨明けを目前に昨年大好評だったかき氷の提供も開始します。エスプーマ生クリームを使用し、味・食感・ビジュアルを楽しめます。

アルコール消毒などコロナ対策も講じています。お好み焼きのレパートリーは20種類以上で、ホルモンうどんなども取り揃えています。

海鮮ベースの食べ応え満載のお好み焼きをいただけます。平日ランチタイムは麺2倍が無料であり、とてもお得です。佐原代表は元バンドマンで、店内にはギターが置かれています。料理とお店の雰囲気がパッチリなお店です。(大田)



倉敷焼 (830円)



かき氷 (915円~)



佐原義民代表

ワンストップでトレーラー

弊社は全国でも類を見ない、自動車とバスポート(トレーラー)のワンストップサービスを提供しています。バスポートやトレーラーの販売、整備に加え、中国運輸局認証整備工場として自動車の販売や整備、車検の対応、損害保険の代理店として各種



保険の取り扱いも始めました。トレーラー専門メーカー「BLAST TRAIL」の代理店でもあり、人気車種【T-33】も販売しています。

2月には西阿知に新店舗をオープンしました。これからも皆様に満足して頂けるサービスを提供していきます。

株式会社 FreeMIND

住 倉敷市西阿知町604-1
電 086-441-3466
営 (月~土) 10:00~19:00
(日) 10:00~18:00
🌐 <https://iregui.jp/>



窓のプロが 取り付けや修理

窓関連商品の取り付けや修理を承っています。

弊社のインテリア用品取り付けサービスは、見積もりや出張料が無料。カーテンレールやブラインドなどの設置工事は、取り付け後に外れないよう下地を探し、プロが見栄え良く設置いたします。

エアコン設置時のカーテンレールの調整、既存の物を修理する場合には、修理の可能性や修理費用を現地で確認し、ご提案します。お客様ご自身で購入されたものも取り付けできますので、気軽にご連絡ください。

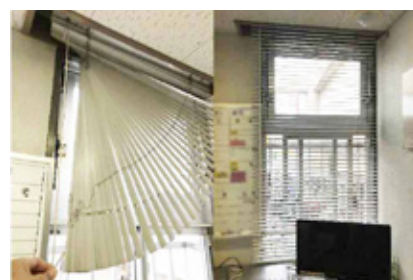

合同会社 ウィステリアフォレスト

住 倉敷市水島東栄町11-10
電 090-4814-8494
営 8:00~19:00(日曜祝日休み)
🌐 <https://www.wist-fore.net/>



見本許可 限定のプラン用意

お客様に「もっと豊かになってほしい」という思いを胸に、慶事の撮影や人物撮影を手掛けています。このたび、見本許可をいただける方限定の「前撮り・後撮りで叶えるフォトウェディング・成人式記念撮影プラン」をご用意しました。

ウェディングドレスで叶えるフォトウェディングプラン(79,800円)、和装で叶えるフォトウェディングプラン(99,800円)、成人式前撮り・後撮りプラン(49,800円)は、それぞれ着付けヘアメイク、写真データ50枚付きです。(施設利用料・アルバム制作費別)



アトリエ RICCA

住 岡山市北区北長瀬表町2丁目17-80
BRANCH 岡山北長瀬 ハッシュタグ岡山
電 090-7122-3153
営 ご予約時随時相談
🌐 <https://atelier-ricca.com/>



Member's Information

夏のパーティーにピッタリ

冷たいビールと美味しい料理で暑さと疲れを吹き飛ばす「2023夏のパーティプラン」を8月31日(木)まで提供しています。

10名以上から受付で、カツオのたたきやバスタ、牛カルビなど10種のメニューと飲み放題付きの6,000円



コース。「鯛と天使のエビのポワレ」などグレードアップした10種の料理に加え、ワインや日本酒も飲み放題になる7,000円コースをご用意。

40名以上限定の「企業向けプラン」は、9種の料理と飲み放題付きで5,000円とリーズナブルです。

本プランは7日前までの予約制で、月曜日は販売しておりません。

倉敷ロイヤルアートホテル

住 倉敷市阿知3丁目21-19
電 086-423-2122
受付時間 9:00~18:00
🌐 <http://www.royal-art-hotel.co.jp/>



御社の“新”をお知らせ下さい

掲載無料

新商品・新店舗・新拠点・新サービス・
新メニュー・会員事業所限定PRコーナー！

●掲載希望の方は本文200字、写真1枚、事業所情報を shinkou@kura-cci.or.jp へ送信。
●掲載可否、内容はご一任願います。問い合わせは ☎424-2111へ。

NEXT WORK STYLE

働き方改革広がる



<全国安全週間について>

今年で96回を迎える全国安全週間は、労働災害を防止するために産業界での自主的な活動の推進と、職場での安全に対する意識を高め、安全を維持する活動の定着を目的としています。

近年休業4日以上死傷災害は増加傾向にあり、特に、転倒や腰痛といった労働者の作業行動に起因する死傷災害は後を絶たない状況にあります。

そのため、厚生労働省では、令和5年度は

『高める意識と安全行動 築こうみんなのゼロ災職場』

をスローガンに掲げ、7月1日(土)から7日(金)までを「全国安全週間」、6月1日(木)から30日(金)までを準備期間として、安全広報資料等の作成・配布、安全パトロールの実施、安全講習会の開催等の取り組みを実施します。

事業者の皆様におかれましては、安全週間、準備期間を利用し、職場の安全パトロールによる総点検を実施するほか、継続的な安全衛生活動、労働災害防止の取り組みをお願いします。

詳細はこちら



お問い合わせは、倉敷労働基準監督署
TEL. 086-422-8177まで



SUSTAINABLE GOALS

出張 **くらいふ通信** **ビジネス版** Vol.3

ごみの出し方に迷ったら
さんあ〜る アプリで確認!

ごみの分別方法が検索できる「ごみの分別辞典」など、便利な機能が盛りだくさんのアプリ。家庭ごみと事業ごみ、それぞれの出し方が確認できます！
ご家庭や会社で、ぜひご利用ください！

ダウンロードはコチラから!

Google Play
App Store

編集・発行 倉敷市一般廃棄物対策課 gwst@city.kurashiki.okayama.jp

あなたの元気 応援します

倉敷市保健所 健康づくり課
〒710-0834 倉敷市笹沖170
TEL 434-9868 FAX 434-9805

倉敷市保健所は、市民の健康づくりを応援します。

倉敷税務署だより

歯科検診を受けましょう

よく噛んで美味しく食べるには、健康な歯と口が大事です。自分の歯を守るためには、なんととっても

定期的な 歯科検診

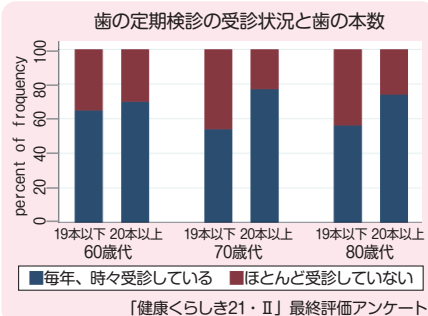

倉敷市民アンケートより、定期的に歯科検診に行っている人は、自分の歯が20本以上残っている人が多いという結果がでています。

かかりつけ歯科医を持って検診に行きましょう!



今年度40・50・60・70歳の方は市の歯周病検診が受けられます! 詳しくは、「倉敷けんしんガイド」をご覧ください。



倉敷けんしんガイド

所得税等の予定納税額の納付について

(1) 令和5年分予定納税の納期限等について

	第1期分	第2期分
納期限(振替日)	7月31日(月)	11月30日(木)

※振替納税をご利用されていない方は、税務署から送付される納付書にて上記納期限までに金融機関等で納付してください。

※振替納税をご利用の方は、上記振替日の前日までに預貯金残高をご確認ください。

(2) 予定納税の減額申請について

廃業、休業又は業績不振などの理由により、令和5年6月30日の現況による令和5年分の「申告納税見積額(年間所得や所得控除などを見積もって計算した税額)」が税務署から通知されている「予定納税基準額」よりも少なくなることが見込まれる等の場合は、予定納税の減額申請をすることができます。

第1期分の予定納税の減額申請をする場合には、令和5年7月18日(火)までに「予定納税額の減額申請書」に必要事項を記載した上、所轄税務署に提出してください。

業務日誌 (5月度)

- 8日 青年部令和4年度第13回役員会
青年部第2回役員会
女性会第2回幹部会
女性会第200回役員会
- 9日 第1回貿易委員会正副委員長会議
(一社)岡山県商工会議所連合会5月運営委員会(ハイブリッド)
- 11日 広域商工会議所連携会議(オンライン)
- 14日 そろばんコンテスト・オカヤマ
- 16日 阿智神社「阿知の藤」周辺の石畳に関する陳情
- 18日 第75回全国商工会議所専務理事・事務局長会議(～19日、ハイブリッド)
日本商工会議所青年部第316回役員会等諸会議(ハイブリッド)
インボイス制度個別相談会
- 19日 高梁川流域「倉敷三斎市」流域商工団体打ち合わせ
チームK6企画会議
- 20日 令和5年度中国ブロック商工会議所青年部連合会第1回役員委員会・定時総会会長会議(ハイブリッド)
- 21日 高梁川流域「倉敷三斎市」
- 22日 青年部第1回通常総会・第2回例会
女性会第32回通常総会

- 23日 日本商工会議所第2回社会保障専門委員会・東京商工会議所社会保障委員会合同委員会(ハイブリッド)
- 24日 第8回正副会頭・専務理事会
第605回常議員会(ハイブリッド)
倉敷屏風祭第1回実行委員会
- 26日 青年部第3回常任理事会
インボイス制度対策セミナー(ハイブリッド)
- 30日 決算書の読み方・活かし方セミナー
第2回小規模事業者経営改善資金審査会
- 31日 会報6月号編集会議

生命共済制度加入者募集

当所会員事業所が加入できる生命共済制度は、独自の見舞金等の給付制度と取り扱い保険会社と締結した福祉団体定期保険を組み合わせた保障プランをご用意しています。月額掛金は722円からで保険期間は1年で自動更新。役員・従業員の福利厚生制度に活用できます。

問い合わせは事業課(TEL.476-1005)まで。



(令和5年5月調査結果)

業況DIは、5類移行による活動回復で3か月連続改善
先行きは、物価高や人手不足等で厳しい見方続く

全産業合計の業況DIは、▲6.2(前月比+4.9ポイント)

行動制限のない大型連休に加え、コロナの5類移行による消費マインドの改善、インバウンド・国内観光需要の回復で、飲食・宿泊関連のサービス業、百貨店・土産品販売等の小売業で改善した。また、製造業では、底堅い国内の設備投資需要の下支えで改善し、卸売業でも製造・小売・サービス業からの引き合い増加で改善した。建設業でも、政府の補正予算による公共工事の受注増で改善した。

原材料・エネルギー価格の高騰や人材確保に向けた賃上げ等のコスト負担増、需要回復に伴う人手不足、価格転嫁が十分に追いついていない等、経営の重荷は多いが、経済活動のさらなる回復で、中小企業の業況は改善が続いている。

先行き見通しDIは、▲9.5(今月比▲33ポイント)

個人消費の拡大や観光需要の回復、企業の設備投資の増加等、経済活動の一層の改善が期待される一方、需要増に人材確保が追いつかず、受注機会の損失が懸念される。また、原材料・エネルギー価格の高騰継続によるコスト負担増

や、コスト増に見合う価格転嫁が十分に追いついていない中、海外経済の鈍化による外需停滞懸念など、中小企業の先行き不安は根強く、厳しい見方が続く。

業況DI ※DI(DIFFUSION INDEX:景況判断指数)=[「好転」の回答割合-「悪化」の回答割合]

	2022年		2023年					先行き見通し 6～8月
	5月	12月	1月	2月	3月	4月	5月	
全産業	▲20.4	▲18.4	▲18.4	▲19.4	▲14.8	▲11.1	▲6.2	▲9.5
建設	▲31.3	▲27.2	▲25.1	▲31.9	▲24.5	▲23.1	▲17.0	▲15.8
製造	▲15.4	▲14.2	▲16.9	▲18.4	▲18.9	▲13.9	▲9.2	▲12.5
卸売	▲20.2	▲16.3	▲17.3	▲16.4	▲22.4	▲15.0	▲11.0	▲16.9
小売	▲31.8	▲32.1	▲27.1	▲25.9	▲19.5	▲15.9	▲13.8	▲16.2
サービス	▲9.3	▲7.0	▲8.8	▲8.6	2.8	5.6	11.9	6.2

調査結果の詳細につきましては、
日本商工会議所ホームページでご覧いただけます。
<https://www.cci-lobo.jcci.or.jp/>

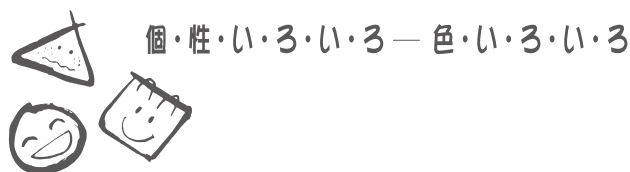

GRAPHIC COMMUNICATION
ササベ印刷株式会社
〒710-0806 倉敷市西阿知町西原1353-9
TEL (086) 466-1111(代) FAX (086) 466-0456



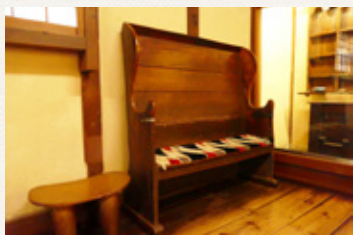

(公財)倉敷民芸館監事
岡山県民芸協会監事

中野 修一郎



私が物心ついたころ、我家は民藝品に囲まれた生活でした。人はそれぞれ暮らしを持っています。「美しい暮らしを目指そう」と云うのが民藝運動です。その拠点が倉敷民芸館なのです。

美術館などに行き、長時間立ちづめで展示品を見ていると、疲れて一寸ひと休みしたくなる。そんな時にくつろげるソファ等が設置してあるが、当館も展示をかねて所々に様々な椅子が置いてある(座れない椅子には注意書きがある)。そんな中でも18世紀にイギリスで制作された長椅子が一番の推薦である。

1972年に収蔵されて以来一度も収蔵庫に入ることなく、当館の主の様な存在になっている。当館の図録によると「背中のもたれが高く、上部に少し庇が出ていて後ろからの風を避ける設計である」とある。当時のイギリスの民家には、すきま風を防ぐ必需品であったに違いない。バーナード・リーチが来館したときには「家庭の暖炉のまわりで使用されたのだろう」と説明されたらしい。家族団らんの情景が想像される。

長椅子には、倉敷ノッティングが敷かれている。お客様のひと休みを誘っているようである。

材質 木製 寸法 140×48×140

倉敷民芸館

住 所：倉敷市中央1-4-11
開館日：6月末まで土、日曜日のみ
TEL：086-422-1637

開館時間：9:00～17:00(最終入館16:30)
URL：https://kurashiki-mingeikan.com/
最新情報はホームページをご確認ください

Kurashiki Museum of Folk Crafts

倉敷から全国へ

倉敷ablaze アブレイズ



Vリーグ初の大会決定 滋賀県でリーグ戦

Vリーグ機構が主催するV. LEAGUE女子全26チームと大学選抜2チームで開催される「2023V・サマーリーグ女子大会」への参加が決まりました。本大会は若手選手の強化育成を主な目的として昭和56年以降毎年開催している伝統ある大会で、今年で42回目となります。

今回も東西に分かれてリーグ戦を行い、東部大会と西部大会それぞれで優勝チームを決定します。西部大会は令和5年6月30日～7月2日に滋賀ダイハツアリーナで開催されます。チケット情報、組み合わせ等



全国6人制バレーボールリーグ福岡大会に出場した選手たち
(2月18日～19日、照葉積水アリーナ)

の詳細につきましては、決まり次第チームの公式SNSで順次発表致します。

Vリーグで初めての大会ではありますが、チームの色や取り組んできたプレーが出せるようにどんな相手でも挑戦していきたいと思えます。引き続き応援よろしくお願い致します。

編集後記

Editor's Note

4月に柴田将希、難波晋吾、堀内ひなの3名が入所しました。何事にも前向きに取り組む初々しい姿はとても微笑ましく、遠い昔を思い出しました。疲れがたまって来る頃だと思いますが、「みなさん、とてもやさしいです」「仕事がなかなか覚えられないです」「思っていたよりも楽しく業務が来ています」という嬉しいコメントもあったので、日々接している私は少し胸をなでおろしました。これから地域の皆様のお役に立てるようたくましく成長してほしいものです。(藤井)

楽しさわくわく
文具でわくわく

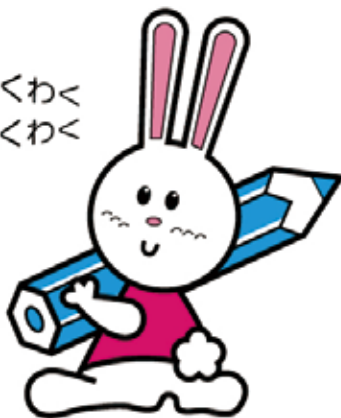

Usagiya

produced by **KURABUN**

*Oh
ara*

**OHARA
MUSEUM SHOP
KURASHIKI**

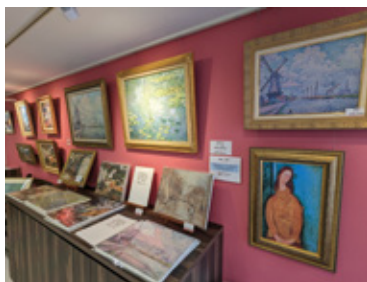
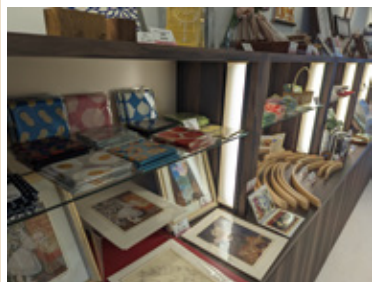

Oh! という感動
ara! という発見



—— 総合生活支援企業いのうえグループからのご提案 ——

エヴァモアカード 法人会員様募集中



エヴァホールからのお得な特典のご案内

お祝いの生花ギフト、弔事の生花など国内どこへでも手配いたします。一度の登録で何度でも割引サービスを受けられます。経費削減とともに、窓口を一本化することで、総務ご担当者様の負担軽減をお約束いたします。また、葬儀の割引サービスもございますので、貴社の福利厚生としてもお役立てください。

特典 1 **お祝い用生花ギフト 10%割引**
弊社配送エリアの場合、送料無料!

特典 2 **弔事用供物 最大20%割引**
国内全エリアで手配可能、送料無料!
(他社ご葬儀会場へもお送り可能)

特典 3 **社員の福利厚生として 葬儀・法要料金など 大幅値引き**

エヴァホール まずはお気軽に **0120-05-1000**
〒710-0042 倉敷市二日市511-1 お電話ください



DELICA MINI



○Photo:T Premium 4WD ボディカラー:アッシュグリーンメタリック/ブラックマイカ(有料色) オプション装着車
スピードは控えめに。エコドライブで環境にやさしく。後席もシートベルト。チャイルドシートも忘れずに。

デリカミニ スペシャルサイト
www.mitsubishi-motors.co.jp



昭和三十六年六月十二日
倉敷商工会議所会報(毎月一回十五日発行)
第七九八号 令和五年六月十五日発行

編集兼発行人 倉敷商工会議所
発行所 倉敷市白楽町二四九一五
電話(〇八〇)四三二四一三二(代)

定価一五〇円
購読料金は会費・負担金に
含まれております