

倉敷商工会議所会報

# kurashiki

Kurashiki chamber of commerce & industry

vol.797



地域と協働 93年



楽しさわくわく  
文具でわくわく

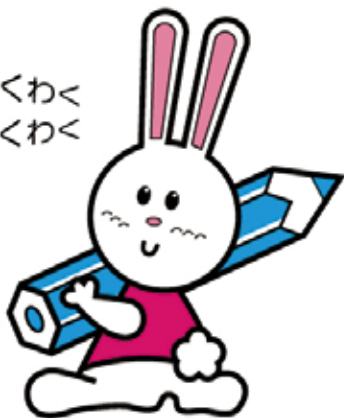

**Usagiya**

produced by **KURABUN**

*Ohara*

**OHARA  
MUSEUM SHOP  
KURASHIKI**

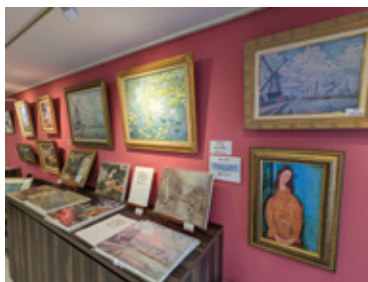
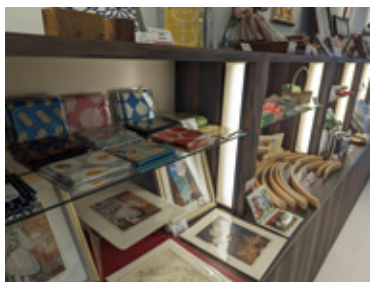

**Oh!** という感動  
**ara!** という発見

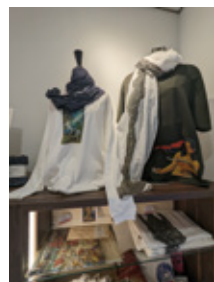



# 中学2年で異文化体験 研究者から経営の道へ



倉敷商工会議所 副会頭 ひらき 平木 あきお 章夫

「倉敷いい友」8回目は、(医)水清会水島第一病院理事長の平木章夫副会頭。全国的にも珍しい医師の副会頭で、医療・福祉の分野と産業界を結ぶコーディネーター役として、大きな期待がかかっています。

中学2年生の夏休みに1カ月間、アメリカ・ユタ州ソルトレイクシティの田舎町にホームステイしました。当時、英語に触れながら情操教育を行う「ラボ・パーティ」に毎週通っていました。その関係で渡米することになり、異文化に触れ違う環境に適応することの難しさを体験しました。

受け入れてくださったのは、モルモン教徒で子だくさんの一家でした。周りにまったく日本人のいない1カ月で、日本語に触れる機会はなく、空港で買って行った松田聖子の文庫本を覚えるくらい、何回も読み返しました。英会話はあまりできませんでしたが、なんとか必要最低限の意思疎通はできていたようです。家族や近所の子どもたちと仲良くなり、毎週日曜日には教会にも通い、貴重な体験をすることができました。

## 祖父も父も医学部教授の家庭環境

祖父も父も岡山大学医学部の教授という家庭環境でしたので、自然と医師を志すようになりました。私も教授を目指し、日夜、臨床と研究に没頭していましたが、やむを得ない事情で病院の経営に携わることになりました。

医療・福祉施設を利用するのは地域の人であり、その多くは、商工会議所の会員企業に勤めている人たちとその家族です。その働く人の心身両面の健康を守るだけでなく、がんなど重度な病気にかかった時に働き続けられるよ



受け入れ家族と記念撮影する平木副会頭（前列左）

うに支援すること、介護離職を防ぐことなどなど、企業には医療に関わる多くの問題が山積しています。これらの問題解決のためにこれまで医療・福祉・教育に関わって得た知見を、会員企業の皆さんにも生かせるのではないかと、思い副会頭職を引き受けることにしました。医療・福祉施設は社会のインフラです。倉敷の町が医療・介護というセイフティーネットの上に、ますます発展して行けるように微力ながら尽力したいと考えています。

趣味という趣味はありません。週1～2回、ジムに通っていますが、これは健康維持のための“義務”いや“修行”のようなものです。コロナ禍の家飲みで、酒量が増えていることが今の悩みです。

### 目次

|                       |     |            |    |
|-----------------------|-----|------------|----|
| 倉敷いい友vol.8            | 1   | くらしきTMO    | 8  |
| 特集：新分野への進出で補助金も活用     | 2・3 | カレンダー      | 9  |
| 今、申請できる主な支援策          | 4   | 新入会員       | 9  |
| MASC理事長に井上会頭          | 4   | 青年部        | 10 |
| Memories of Kurashiki | 5   | 女性会        | 10 |
| はじめまして                | 6   | 第41代倉敷小町募集 | 11 |
| ナイススマイル               | 7   | 産業雇用安定セミナー | 11 |
| うの花食堂オープン             | 7   | ご存知ですか     | 12 |
| 倉敷珠算振興会新会長選任          | 7   | 食べにおいでんせえ  | 12 |

### 付録

|                      |    |
|----------------------|----|
| Member's Information | 13 |
| 倉敷労働基準監督署            | 14 |
| くらしき通信ビジネス版          | 14 |
| あなたの元気応援します          | 14 |
| 倉敷税務署                | 14 |
| 業務日誌                 | 15 |
| LOB調査                | 15 |
| 民芸はともだち              | 16 |
| 倉敷アブレイズ              | 16 |

- ・ 中途採用支援セミナー
- ・ 事業継続力強化計画作成セミナー
- ・ 経営計画作成セミナー
- ・ みらデジ

### ダイヤルインを導入

総務部(代表)  
TEL (086)424-2111  
中小企業相談所  
TEL (086)476-1005





# 新分野への進出で補助金も活用

事業拡大、課題解決、将来性への懸念が背景

倉敷市が新分野進出に取り組む中小企業を支援しています。「市新分野展開チャレンジ支援事業費補助金」で、今年度も6月16日（金）まで募集中。初年度は当商工会議所中小企業相談所の伴走支援で3件が採択され、着々と事業を進めています。（取材・文／中村 征貴、岡本 育也）

## 山鋼プランテック(株)

### 秋田に風力発電初号機完工 運用も行うメーカー目指す

山鋼プランテック(株)（倉敷市玉島乙島、中山紘行代表取締役）は、「ニッチな中型風力発電設備導入提案ビジネス構築と展開」で、企業としての飛躍を図っています。

事業のベンチマークとして、秋田県男鹿市へ年間発電量87万kwhの風力発電所初号機「秋田男鹿第1発電所」を完工し、5機を計画中。また、候補地の風況環境を調査するために風速・風向を計測し記録できる風速・風光ロガー1基を購入。候補地の周辺環境調査、設置機器メンテナンスのため、産業用ドローン1基を導入し、「無人航空従事者試験3級」を3名が取得しました。

今後の展開を図るため、パンフレットを作成し、専用ウェブサイトとPR動画とともに開設。PR動画は同社YouTubeチャンネルにアップロード。自治体、地権者、地場企業、都市圏企業、投資家などに対し、パンフレット配布とウェブサイトによるプレゼンテーションを行っており、風力発電に特化した展示会「WINDEXPO」等への出展も計画しています。

今後、自社ブランドの中型風力発電機メーカーを目指し、計画から設備設計、製造、メンテナンスを手掛け、運用まで行う計画です。

平成20年創業の同社は、大型プラント設備の製缶加工設備の設計・製作を行い、大型工場を持ち、一次加工から製缶・溶接まで一貫生産が可能な設備を保有しています。

既存事業で培ったプラント設備製造ノウハウを生かし、長期にわたる再生可能エネルギービジネスで新たな売り上げと利益創出が見込めると判断し、風力発電事業への参入を決断しました。

中山社長は「中小企業でも取り組めるカーボンニュートラルを目指し、SDGs、そして未来を見据え

たグリーン中小企業のカタチを広めていきたい」と力を込めました。



ドローンを前にパンフレットを持つ中山社長

## (株)フォーシーズン

### お菓子のようなレンガ販売 DIYブームがきっかけに

(株)フォーシーズン（倉敷市笹沖、築山昌和代表取締役）は、リサイクルレンガのインターネット販売で新たな需要開拓に挑んでいます。

販売するのは「ひとくちレンガ」。職人の丁寧な仕立てによって生まれたレンガで、大量生産できない希少な耐火レンガだけを厳選しています。

「しゅわしゅわラムネ」「ジュエリーマカロン」など食べ物をモチーフにしたものや、「きらめきシャルロット」「ときめきガレット」などポップなネーミングを採用。ホームセンターでは販売していない、お菓子のように色鮮やかなレンガを、1個から注文することが可能です。

18種類を取り扱う予定で、「ハニーレモン 490円（税込）」「ロッキングドーナツ 680円（同）」など。いずれも1個あたりの価格で、別途送料が必要。購入は専用のオンラインショップ（<https://hitokuchirenga.com/>）に限り、6月の販売開始に向け準備を進めています。

さらにSDGsにも力を入れており、「犬の殺処分ゼロ」を目指して活動するピースワンコ・ジャパ

ンを応援するため、「ひとくちレング」1個の販売につき10円の寄付も行う予定です。

同社は平成20年に設立。主に市内の戸建住宅の外構工事を行っていますが、人口減少に伴う住宅着工戸数減少やコロナ禍で世界的な木材価格の上昇に起因した受注件数の減少が想定されていました。

そのような状況でタレントがDIYを行うテレビ番組や、YouTubeで施工方法を見ながらDIYを行う愛好者が増加。外出自粛により、ホームセンターではDIYやガーデニング用品などを中心に需要が増えていることにヒントを得ました。

築山社長は「課題は認知度の向上。InstagramやブログなどのSNSを有効に活用し、色々な方を知ってもらいたい」と意気込んでいます。



今後の意気込みを語る築山社長

## (株)きびコンサルタント

### 日本茶のセレクトショップ 主に美作産茶葉で商品展開

(株)きびコンサルタント(倉敷市東町、石井宏典代表取締役)は、倉敷美観地区内の古民家で日本茶飲料、菓子及び茶葉の販売事業の展開に挑戦しています。

店舗名は「茶寮チャテラス」。令和4年11月26日、倉敷市東町に日本茶を中心としたセレクトショップとし

てオープンしました。築70年の古民家をリノベーションし、主に県産茶葉の販売やテイクアウトメニュー、茶葉を使ったお菓子を販売しています。

販売している茶葉は、主に美作市の茶園の茶葉で「ぜっとわん 30g 648円(税込)」「おくゆたか 30g 648円(同)」など11種類。

テイクアウトメニューは「玉露かりがね 432円(税込)」や変わり種の「抹茶スパーリング 540円(同)」など15種類をラインナップ。購入した飲み物や菓子は、店内のイートインスペースで飲食することもできます。

営業は土・日曜日、祝日の午前10時から午後5時までで、夏期は変更になる可能性があります。

店舗以外に茶葉のECサイト(<http://www.chatterrace.com>)も開設しており、気に入った茶葉などはいつでも購入できます。

同社は、主に不動産鑑定事業を行っていますが、新型コロナウイルス支援策によって資金調達が容易になったことで、不動産鑑定評価の依頼が減少していました。将来的には同事業がAIに置き変わる可能性もあり、新事業を模索。石井衣美取締役が日本茶に精通していたことや、東京都内を中心に日本茶カフェが増加傾向にあることに注目し、事業展開に踏み切りました。

石井取締役は「コーヒー豆のように日本茶葉にもこだわりを持ってもらえるよう、日本茶スタンドが定着してほしい」と話しています。



お中元ギフトを手に持つ石井取締役

## 支援機関の伴走支援が必須 倉敷市新分野展開チャレンジ支援事業費補助金

商工会議所等の伴走支援を受けながら新分野へ進出する取り組みを支援しようと、倉敷市は本年度の「新分野展開チャレンジ支援事業費補助金」を公募しています。

補助対象は、機械装置やシステム導入費、知的財産権導入費、広告宣伝・販売促進費など。補助上限は200万円、補助率は補助対象経費の3分の2。

要件は、①申請事業者が現在提供していない新たな製品、商品又はサービスの提供②新たに提供する製品、

商品又はサービスが、申請事業者が現在行っている事業で対象としていない顧客層を対象としていること③令和6年10月末までに事業化できる計画——で、全てを満たす必要があります。

支援機関からの伴走支援(助言等)と市への事前相談が必須で、申請期限は6月16日(金)(必着)。

問い合わせは倉敷商工会議所中小企業相談所(☎086-476-1005)へ。

令和4年度は10件が採択されました。

# 今、申請できる主な支援策

## 経済産業省

### 小規模事業者持続化補助金

|      |   |
|------|---|
| 対象   | 小規模事業者  |
| 対象経費 | 機械装置等費、広報費(チラシ)、ウェブサイト関連費(ウェブサイト・ECサイト等の構築)、委託・外注費(店舗改装)等   |
| 補助上限 | 50万円～200万円<br>・〈通常枠〉上限 50万円<br>・〈特別枠〉上限200万円(賃金引上げ枠・卒業枠・後継者支援枠・創業枠)<br>※インボイス特例適用事業者は、上記補助上限額に50万円上乘せ |
| 補助率  | 補助対象経費の2/3<br>※「賃金引上げ枠」申請の赤字事業者は3/4   |
| 申請締切 | 第13回公募 9月7日(木)  |
| 問合せ先 | 小規模事業者持続化補助金事務局<br>TEL:03-6632-1502(土日・祝日を除く)   |
| URL  | <a href="https://r3.jizokukahojokin.info/">https://r3.jizokukahojokin.info/</a>                       |

## 経済産業省

### IT導入補助金

|      |   |
|------|---|
| 対象   | 中小企業・小規模事業者等  |
| 対象経費 | ソフトウェア、PC・タブレット、レジ・券売機等   |
| 補助額  | ・〈通常枠〉5万円～450万円 補助率：1/2<br>・〈デジタル化基盤導入枠〉<br>[会計・受発注・決済・ECソフト]<br>50万円以下 補助率：3/4<br>50万円超～350万円 補助率：2/3<br>[PC・タブレット等]<br>上限10万円 補助率：1/2<br>[レジ等] 上限20万円 補助率：1/2 |
| 申請締切 | 6月2日(金) 17:00(予定)   |
| 問合せ先 | サービス等生産性向上IT導入支援事業 コールセンター<br>TEL:0570-666-424(土日・祝日を除く)  |
| URL  | <a href="https://www.it-hojo.jp/">https://www.it-hojo.jp/</a>   |

## 倉敷商工会議所／日本政策金融公庫

### 新型コロナウイルス対策マル経融資

|      |   |
|------|---|
| 対象   | 商工会議所等で経営支援を受けた小規模事業者   |
| 要件   | 最近1カ月間の売上高又は過去6カ月(最近1カ月を含む)の平均売上高が前5年のいずれかの年の同期と比較して5%以上減少他         |
| 限度額  | 別枠1,000万円   |
| 資金使途 | 運転資金および設備資金   |
| 返済期間 | 10年以内(据置可)  |
| 利率   | 1.12%(5月1日時点)より3年間、▲0.9%  |
| 取扱期間 | 9月末日まで(予定)  |
| 問合せ先 | 倉敷商工会議所 中小企業相談所 TEL 086-476-1005(土日・祝日を除く)                          |
| URL  | <a href="http://www.kura-cci.or.jp/">http://www.kura-cci.or.jp/</a> |

## MASC新理事長に井上会頭

(一社)MASCは5月9日(火)、第63回運営委員会を行い、新しい理事長に井上峰一倉敷商工会議所会頭を選任しました。任期満了に伴う改選で、任期は2年間。

その他の役員人事では、副理事長に大原あかね副会頭、理事に平木章夫副会頭を新たに選任。新しい理事に坂ノ上博史事務局長と鋤本浩一東京事務局員が就きました。

監事には秋田税理士法人の秋田修一代表社員・税理士が新たに選ばれ、坂本万明専務理事は退任。桐野宏司前理事長は名誉理事長、山田哲也前副理事長は相談役に就任しました。



井上新理事長(前列中央)ら新旧役員  
(瀬戸内ホールディングスビル)



倉敷市歴史資料整備室の歴史公文書として保管されているガラス乾板写真の中に、「国産振興家庭博覧会」に関するものがありました。

この博覧会は倉敷市と当商工会議所の主催で、昭和9年4月22日から25日間にわたって開催。当時の舶来品尊重の風潮を脱却し、国産の一般家庭用品の品質の素晴らしさを知ってもらい、国産の振興と家庭経済の合理化を図るのが目的でした。

会場は旭町、現在の倉敷東小学校付近。総敷地面積は2,844坪、9,388㎡にわたる大規模なもので、展示を行う第一本館、第二本館、特賣館のほか六角塔、迎賓館なども併設されていました。

また、赤穂浪士の引き揚げ場面の人形を飾った義士館、舞台を備えた演藝館、怪奇館（お化け屋敷）、子ども向けのお伽館なども備えていました。

岩手県から福岡県までの18府県から34,007点が出品され、入場者は76,296人に上るなど、成功裡に終わりました。



第一本館正面の「カモ井のハイトリ紙製造所」と倉敷絹織(株)（現株クラレ）の展示ブース



人だかりがする会場入り口付近の街路



大勢の人が並ぶ奥左の建物がお化け屋敷

## 福祉タクシー スマイル

〒710-0836 倉敷市沖111-1  
TEL 086-442-8687  
営業時間/7:00~20:00  
(その他の時間や緊急対応も可)  
定休日/なし

代表 小野 敬志



## 要望に応じてヘルパーが目的地まで送迎

ご高齢の方やハンディキャップのある方、車イスやストレッチャーでの移動を必要とする方を安全・安心、親切・丁寧に目的地まで送迎いたします。病院受診や入退院、日常のお買い物やお出かけ、また県内外への旅行や観光、冠婚葬祭、墓参りなど

様々なご要望にお応えいたします。運転手はヘルパーの資格を持ち、男性だけでなく女性運転手も在籍、2人体制も可能です。移送中の食事介助やトイレ介助、病院やお出かけの付き添い介助や寝たきりの方の階段移動にも対応しております。また、倉敷市

内で唯一、4台の車椅子が乗車可能な車両を持っており、車椅子2台の場合は6名まで同乗可能。お客様の様々なニーズに合わせてご利用できます。おかげさまで開業10周年を迎えることになりました。これからも、よろしく願いいたします。

## (株)西神建設工業

〒712-8025 倉敷市水島南春日町11-28(本社)  
〒712-8055 倉敷市南畝2丁目1-8(南畝営業所)  
TEL 086-448-3476  
営業時間/8:00~17:00  
定休日/日曜日、祝日、第2土曜日  
<https://seisin-kensetsu.com/>

代表取締役 清水 修



## 営業所開設し若手育成や事業承継も推進

当社は事務所、倉庫、資材置き場、駐車場を統合するために南畝営業所=写真=を開設しました。1階は作業員の内業の場、2階はベトナムやバングラデシュの実習生の寮として活用。若手従業員の教育や資格取得のサポートに取り組み、今

後、定休日を増やす予定。2代目社長への事業承継も進めています。平成7年12月、有限会社として建設業を創業しました。以来、地域の住宅メーカーやゼネコン、個人顧客など幅広い顧客に対して、建設工事業や土木工事業、不動産賃

貸業、産業廃棄物収集運搬業など様々な業務を行っています。1級建築士や1級土木施工管理技士、1級建築施工管理技士などの技術者が在籍、様々な設備も保有しており、基礎工事や外構工事など自社施工の多さが当社の強みです。



創業明治22年 ぶつだん・墓石・霊園



# 中原三法堂



中原三法堂専属  
女将 香山美子

本社 倉敷市羽島 255 ☎(086) 427-5588 (代)

本通店 倉敷店 笹沖店 羽島店 玉島店 児島店 表町店 青江店 西大寺店  
平島店 浜 店 玉野店 総社店 笠岡店 蔵王店 川口店 尾道店

大仏師 松久朋琳作 大日如来御尊像 (本社 1階ロビー展示)





## (株)倉敷プリント

〒710-0833  
倉敷市西中新田314-13

**TEL 086-441-7015**

**営業時間** 9:00~18:00

**定休日** 土、日曜日、祝日

**メール** info@kurashiki-print.com

**自社HP** https://kurashiki-print.com

小ロットから業務用の大ロットまで、Tシャツ1枚からカーラッピングまで手掛けています。

シール・ラベル・ステッカー作成を中心に、看板や大型広告にもワンストップで広く対応。リーズナブルな価格で提供しています。

お客様のニーズを丁寧に聞き取り、満足がいくよう柔軟に対応しています。大型インクジェットプリンターやラミネーター、ステッカー作成システムも

完備しており、印刷に関することならお任せください。

Tシャツオリジナルプリントが人気サービスです。小物グッズへのプリントも得意です。デザインのほか、似顔絵製作・プリントにも対応しています。誕生日プレゼントにもぜひどうぞ。

お客様の身近な存在になれるよう、日々励んでいます。

## うの花食堂オープン

倉敷商工会館1階に4月10日(月)、「うの花食堂」がオープンしました。運営は(一社)高梁川プレザンターレ。

同店は、日替わりでシェフが交代してランチや飲み物を提供する「ワンデーシェフ」システムを採用。

4月は「Mamma Cafe(マンマカフェ)」「Saborosa(サボロザ)」「魚昌(うおまさ)」「Leaf(リーフ)」「おさんぼ」「Mamma-mia!!(マンマミーア)」「串田丸(くしだまる)」のシェフ7名が担当し、和食・洋食・ブラジル料理等多彩なランチを提供しました。

日替わりランチは、税込780円、ドリンク付は同980円。営業時間は午前11時~午後3時ですが、なくなり次第終了。定休日は毎週土・日曜日と祝日です。

日替わりシェフは、公式ウェブサイト(<https://unohana.com/>)から確認できます。



笑顔で料理を提供するMamma Cafeの坂ノ上順子代表(4月10日)

## 倉敷珠算振興会

### 新会長に朝長先生

倉敷珠算振興会は4月27日(木)、第42回通常総会を行い、新会長に前副会長の朝長生子先生(岡下珠算塾)が選任されました。任期満了に伴う改選で、任期は2年間。

その他の役員人事では、副会長に板野真弓先生(まゆみ珠算塾)を新任しました。

理事は2名から3名に増え、前会長の田中容子先生(田中計算塾)を新任、菊池美津恵先生(菊池塾)、坂本美和先生(真名子珠算塾)を再任しました。

監事には三宅節子先生(三宅珠算教室)、緒方恵子先生(緒方珠算塾)を再任しました。

会則の改正も行われ、「経営、後継する倉敷商工会議所管内の珠算塾等が閉鎖、または活動をしなくなったとき」にも会員資格を喪失することを明確化しました。

令和4年度事業報告・決算、令和5年度事業計画・予算も原案通り承認されました。

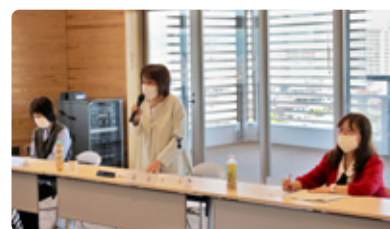

就任後、挨拶する朝長新会長(中央)

## くらしきTMO通常総会 倉敷フォトミュラル最後の開催

くらしきTMO令和5年度通常総会（会長・中谷庄吾 倉敷商工会議所副会頭）が4月26日（水）、倉敷商工会館で開催されました。同総会には13名が出席。令和4年度事業報告と決算、令和5年度事業計画と予算が承認されました。

イベント事業について、倉敷フォトミュラルは「華（はな）」と「ねこ」をテーマに作品を募集し、20年の節目として最後の開催。

倉敷屏風祭は、コンセプトをリニューアルし、本町・東町、美観地区の町家や商店、各種施設で屏風等を展示します。

高梁川流域「倉敷三斎市」は、昨年度から引き続きキッチンカーの出店、流域商工団体との連携を図り、今年度中の本格再開に向けて準備を進めていきます。



13名が出席した通常総会

通年事業として、くらしきシティ車椅子の運用、倉敷まちづくりセンター跡地広場やトイレトレーラーの管理を行います。

広場に設置されているトイレトレーラーは、買い物客や観光客等が利用できるよう維持管理を行うほか、倉敷市や倉敷商店街振興連盟、倉敷商工会議所が主催するイベント等に対して広場を貸し出し、その受付等を行うくらしきTMO事務所で行います。

### ◆イベント事業

- ・倉敷屏風祭《10/14・15》
- ・倉敷フォトミュラル《10/24～11/13》
- ・高梁川流域「倉敷三斎市」《毎月第3日曜日》

### ◆通年事業

- ・くらしきシティ車椅子運用
- ・倉敷まちづくりセンター跡地の管理
- ・倉敷市中心市街地活性化協議会への参画



高梁川流域 **倉敷三斎市**

次回は、**6月18日**

毎月第3日曜日 AM 8:00～11:00  
倉敷駅前商店街周辺にて開催

※近隣の駐車場、公共交通機関をご利用ください。  
※開催情報・出店者情報等は公式ホームページをご覧ください。  
※状況によっては開催イベントを中止する場合があります。

岡山県・高梁川流域の新鮮な野菜や果物、加工品や工芸品など地産地消と「高梁川流域連携中核都市圏構想」推進への貢献を目的として開催しています

問い合わせ先

倉敷商工会議所くらしきTMO ☎424-2111(代)



### 倉敷まちづくり株式会社

#### 市営駐車場のご案内



空き情報  
アイポスネット  
駐車場情報

- 倉敷市市営駅前駐車場
- 倉敷市市営駅東駐車場
- 倉敷市あちてらす倉敷駐車場
- 倉敷市中央駐車場
- 倉敷市市営美観地区南駐車場
- 倉敷市市営美観地区東駐車場
- 倉敷市阿知3丁目駐車場
- 倉敷市倉敷駅北広場自家用車整理場
- 倉敷市中庄駅北広場自家用車整理場
- 倉敷市茶屋町駅前広場自家用車整理場
- 倉敷市中央北自動二輪車駐車場

- 倉敷市水島東栄町駐車場
- 倉敷市水島八間川第1駐車場
- 倉敷市水島八間川第2駐車場
- 倉敷市水島八間川第3駐車場
- 倉敷市水島八間川第4駐車場
- 倉敷市水島八間川第5駐車場
- 倉敷市児島駅前広場自家用車整理場
- 倉敷市新倉敷駅北交通広場自家用車整理場
- 倉敷市玉島中央町第1駐車場
- 倉敷市玉島中央町第2駐車場



#### 倉敷市倉敷物語館

入館料：無料  
開館時間：4月～11月：9:00～21:00  
12月～3月：9:00～19:00  
休館日：12月29日～翌年1月3日

会議室：1部屋…450円／1時間  
和室：5部屋…390円／1時間  
多目的ホール：1部屋…450円／1時間  
\*営業目的の場合は上記の倍額

【倉敷まちづくり(株)ホームページ】<http://kmc.jp/net/>

●お問い合わせがございましたらこちらまで。

〒710-0055 倉敷市阿知2丁目23番18号 TEL (086) 435-1277



## 6月 倉敷商工会議所カレンダー

|      |  |      |  |
|------|--|------|--|
| 1 木  | (一社)日本珠算連盟岡山県連合会令和5年度総会                    | 17 土 |  |
| 2 金  | (一社)岡山県商工会議所連合会令和5年度通常総会並びに県下商工会議所会頭・副会頭会議 | 18 日 | 高梁川流域「倉敷三斎市」                                   |
| 3 土  |  | 19 月 |  |
| 4 日  |  | 20 火 | 流通委員会視察(～6/21)<br>青年部第3回例会                     |
| 5 月  | 青年部第3回役員会                                  | 21 水 | 事業継続力強化計画策定セミナー                                |
| 6 火  | 女性会第3回幹部会、第201回役員会                         | 22 木 | 経営計画作成セミナー                                     |
| 7 水  | 令和4年度会計監査                                  | 23 金 | 岡山県商工会議所女性会連合会正副会長会議、通常総会、記念講演                 |
| 8 木  | 定時知的財産相談                                   | 24 土 |  |
| 9 金  | 定時法律相談                                     | 25 日 | 第228回珠算能力・第147回暗算検定試験、第138回段位認定試験              |
| 10 土 |  | 26 月 | 青年部第4回常任理事会                                    |
| 11 日 | 第164回日商簿記検定試験                              | 27 火 | 中途採用支援セミナー&個別相談会                               |
| 12 月 |  | 28 水 | 第10回正副会頭・専務理事会議<br>第189回通常議員総会<br>定時法律相談(水島支所) |
| 13 火 |  | 29 木 |  |
| 14 水 | 第9回正副会頭・専務理事会議<br>第606回常議員会                | 30 金 |  |
| 15 木 | 介護経営戦略セミナー                                 |      |  |
| 16 金 |  |      |  |

金融相談(随時・要予約)倉敷  
組合相談(随時・要予約)倉敷  
IT相談(随時・要予約)倉敷

環境経営相談(随時・要予約)倉敷  
知的財産相談(10:00～12:00)倉敷  
法律相談(14:00～16:00)倉敷

法律相談(14:30～16:00)水島

無料相談は、電話による予約制です。(相談時間は一人30分) 中小企業相談所【電話476-1005】まで予約ください。

## 新入会員

| 事業所名                | 業種             | 所在地          |
|---------------------|----------------|--------------|
| (株)Tree             | 障害者の支援、福祉サービス業 | 福江43-4       |
| 山口工業                | 熱絶縁工事業         | 西阿知町322-8    |
| (株)ESKEN            | 築炉工事業          | 福田町福田2339-4  |
| 中村 昌幸               | 中小企業診断士        | 笹沖616-11     |
| (株)ソーシャルカルミー        | 介護福祉事業         | 大島248-5      |
| 金井 祥司               | 保険業            | 福田町古新田134-21 |
| キャンピングカーレンタル KIZUNA | キャンピングカーのレンタル  | 西田751-5      |
| KIZUNA factory(株)   | カプトムシの育成・イベント  | 西田751-5      |
| リープ(株)              | 総合建設業          | 水島南亀島町14-16  |
| (有)スペースクリエイト        | 建設(プラント配管工事)   | 阿知2丁目5-22-2F |

お客様企業の安定・成長が私達の喜びです  
わかりやすい月次決算書作成とご説明をいたします

## 三宅税理士法人

代表社員税理士 三宅孝治  
社員税理士 鳥越俊佑  
社員税理士 平松和美  
公認会計士・税理士 生田雄一

<業務内容>

法人税、所得税、相続税、贈与税他  
月次決算書作成、利益(経営)計画書作成、  
決算事前検討会開催、  
経理改善ご提案、記帳アドバイス等

〒710-0803

倉敷市中島2370番地14  
(中島口交差点北)

TEL 086-466-1255  
FAX 086-466-1288

<http://www.cms-miyake.info>



岡山県共同募金会の赤い羽根共同募金  
「寄付つき商品 地域支援プロジェクト」に  
参加しています。

(以上、中国税理士会 倉敷支部会員、日本公認会計士協会 中国会所属)

(広告)





令和5年度スローガン

# The YEG sense!

倉敷を築く、誇れる同志と共に

## OB会員・現役会員お花見親睦会を開催

本年度最初の事業として、4月9日(日)にフォレスト! 早島町ふれあいの森公園にてOB・現役会員親睦お花見会を開催しました。



バーベキューを楽しむメンバー

同事業は、新年度の開始にあたり

会員同士が一致団結して活動を行うワンチームとしての繋がりを深め、本年度の倉敷YEGとしての活動を円滑に行うことと、OB会員と現役会員との懇親をより深めることで様々な場面でOB会員のご協力をいただける関係性を築くことが目的です。

参加者も多く、自然のゆっくりした空間でバーベキューを行い、楽しい時間を共有したことで懇親を深めることができたと感じています。

## くらしき健康福祉プラザにて4月例会を開催

4月20日(木)、第1回例会がくらしき健康福祉プラザで開催されました。

本年度は各委員会が連携した例会内事業を行い、例会の質と出席意欲の向上への取り組みを行うという目的で、1年間例会を開催する予定となっております。

4月例会では田仲学会長から改めて本年度のスローガンについて話がありました。また本年度は4月より13名の新しい入会者を迎えることができました。

例会後は新しく入会された会員の方との名刺交換を実施し、本会に入会することで多くの青年経済人との交流が生まれる機会が創出されると実感しました。



壇上で紹介される新入会員

Young Entrepreneurs Group



## 大型バスで京都旅行 ～「都をどり」 柿落し公演を鑑賞～

4月26日(水)、京都方面への観光旅行を行いました。あいにく、当日は土砂降りの雨でしたが、会員21名が参加し、楽しい時間を過ごしました。

旅行のハイライトは、祇園甲部歌舞練場で行われた「都をどり」の鑑賞です。「新華舞台祇園繁栄(あらたなるはなぶたいぎおんのさかえ)」と題されたこの舞踊は、京友禅と西陣織の衣装を着た舞妓たちが古今東西の慶事を祝賀する全八景を展開し、四季の移ろいを表現していました。その美しさと華やかさに、時間を忘れて魅了されました。

「都をどり」は明治5年の創始から150年以上、京都の春の風物詩として開催されていましたが、平成28年より休館し、戦後以来の大改修となる「令和の大改修」に取り組んでいました。本拠地である祇園甲部歌舞練場での開催は7年ぶり、新しく生まれ変わった歌舞練場の柿落し公演はとても見ごたえがありました。

お昼は「ザ・ソウドウ東山」でイタリアンの食事を楽しみ、その後は高台寺近くを自由に散策しました。京都には多くの外国人旅行者が訪れており、かつての姿を取り戻しつつあるようです。

参加したメンバーからは、「ずっと行きたいと思っていた『都をどり』を鑑賞できて感動した」「久々の親睦旅行。皆さんとご一緒できるのはやっぱり楽しい」といった喜びの声が上がりました。旅行に参加するのは数年ぶりというメンバーもあり、笑い声の絶えない充実した旅行となりました。なお、今年度は秋の親睦旅行も企画しております。



美しく生まれ変わった歌舞練場で、期待に胸を膨らませて

Kurashiki CCI Business Women's Club

# 第41代 倉敷小町を募集

倉敷天領夏祭り実行委員会は、第41代倉敷小町を募集しています。応募締切は6月11日（日）。

応募資格は、倉敷市内在住または通勤・通学の18歳以上（高校生不可）で、プロダクション等に所属しておらず、仕事や学業と倉敷小町の活動を両立でき、1年間倉敷のPR活動に従事できる方など。

倉敷天領夏祭り公式ホームページ（<http://www.tenryo.jp/>）の倉敷小町応募専用サイトにアクセスして必要事項を入力し、顔写真（プリクラ、加工画像は不可）を添付してエントリーしてください。性別は問いません。

事前に書類選考を実施し、通過者を対象にした一次審査を7月8日（土）に開催して10名を選考。最終審査は7月22日（土）に行います。最終審査で選ばれた3名は、第41代倉敷小町として同日17時から始まる第50回倉敷天領夏祭りから活動を開始します。

第40代倉敷小町の谷口綾珠さん、上野綾子さん、堀日向子さん「倉敷小町のお仕事を通じた貴重な経験は、必ずあなたの成長に繋がります」「少しでも迷っている方がいたらぜひ挑戦してみてください」「倉敷を盛り上げていきたい方、是非応募してみてください！」と呼び掛けています。



応募は  
こちらから!



## 産業雇用安定センターの再就職支援サービス

### 1 離職する従業員の方の再就職をサポート

事業縮小や事業所閉鎖、構造改革のための早期退職募集に応じて離職を余儀なくされる従業員の方に、在職中からの再就職活動をサポートします。



### 2 「キャリア人材バンク」で高齢者の再就職をサポート

能力があり経験が豊富な60歳以上の高齢者の再就職をサポートします。在職高齢者だけでなく、離職後1年以内の高齢者の方も登録することができます。



様々な理由で会社を離職される従業員（退職者）に対する“支援”をお考えの企業様及び豊富な経験・能力を有する人材の採用をご検討されている企業の皆様、産業雇用安定センターにご一報ください！！



失業なき労働移動をめざして

公益財団法人 産業雇用安定センター 岡山事務所

岡山市北区磨屋町10-20 磨屋町ビル4F ☎ 086-233-3081





# ご存知ですか？

## 労災対応への備え

**Q** 当社は今まで労災が発生していません。労災が発生した時にはどのように対処すればいいのでしょうか？

**A** 仕事中や通勤中のけがを想定してフローチャートを作成しておきましょう。併せて「労災事故状況連絡票」を作成し、迅速に対応できるように準備しておきましょう。



- プロフィール  
昭和55年に三越倉敷店の開設準備室で赴任以来倉敷に住んでいます。
- 事務所  
倉敷市鶴形1丁目2番15号 鶴形ビル2F  
山口行政書士社会保険労務士事務所
- 電話  
086-426-1117
- 主な仕事  
起業支援、遺言・相続、障害年金（うつ）、賃金計算、個別紛争

### ①病院に行ってもらおう

被災者の治療が第一です。労災指定病院であれば、労災保険から療養補償給付（業務上災害）、療養給付（通勤災害）が支給されますので、自己負担なく治療や薬剤の支給などを受けることができます。「労災保険指定医療機関検索」で会社の近くの労災指定病院をピックアップしておきましょう。通勤途中や緊急の場合は最寄りの病院へ行ってもらいます。

### ②労災事故状況連絡票を作成する

労災申請は、被災者本人が作成する書類ですが、会社で作成を支援することが大いに考えられます。申請書類には、災害発生状況を詳細に記載する必要がありますので、労災事故状況連絡票は、被災者本人が具体的に記入できるように、「いつ、どのような場所で、何

をしているときに、どのような不安全な行為で受傷した」と箇条書きで書いてもらうことで後の手続きを簡素化できます。交通事故の場合は事故証明でほぼ書けます。

### ③労災指定病院でない病院に行ってしまった

労災指定ではない病院へ行ってしまった場合、治療費は一旦全額自己負担となります。後日労働基準監督署に書類を提出して、支払った費用の支給を受けることになりますので、領収書やレシートなどを紛失しないように本人に伝えなければいけません。基本的に、労災の治療費は全額療養補償給付から支給されます。自己負担はないのが原則です。

### ④担当者へのアドバイス

労災事故が起きたらまず深呼吸をしましょう。作成したフローチャートに沿って落ちて対応します。入院が必要な重大事故、第三者行為など複雑な場合は商工会議所に相談をするなど一人で抱え込まないようにしましょう。病院の連絡先の中に専門家の連絡先も入れておきましょう。最初の対応が後の仕事に大きく影響するのが労災事故です。

## 食べにきてんせ

Vol. 230



☎ 422-2996

〒710-0052 倉敷市美和1丁目3-15  
営業時間/18:00～完売次第終了  
定休日/水曜日



## 誠実信条の老舗寿司屋 食材の良さ生かし調理

昭和41年に立ち上げ、現在2代目の寿司屋です。お客様や料理に対し誠実であることを信条としています。

市街地再開発に伴い一番街商店街から令和元年6月に現在地へ移転し、5年目を迎えます。

寿司を中心に、折々の旬で新鮮な食材を腕によりを掛け調理。食材の良さを活かし、海の幸、山の幸を織り交ぜ提供しています。

お任せコースは、鮮魚を活かしたお寿司が中心です。仕入状況により内容は日々変わります。寿司のほか、煮つけ、焼き物、骨蒸しなど来店ごとに違った味を楽しめます。

醤油は杉の樽で熟成させたものをお酒で割り、味わい深く仕上げています。ガリは自家製で、添加物は未使用。食べやすく、お寿司の良さを引き立てます。

焼酎やビール、全国の銘酒など20種類以上をご用意しています。女性も飲みやすく、岡山県産の「御前酒」で特徴的な酸が際立つ「9 (nine)」はお勧めの一品です。

半世紀以上営業する老舗のお寿司屋さんです。お任せコースでは、森崎代表が旬の食材を巧みに調理した料理が続々と登場。カウンター席から約1mと間近で調理を見られます。味、盛り付け、雰囲気3拍子揃ったお店です。  
(大田)



森崎純二代表



お任せコース (6,600円～)



冷酒など (1,300円～/合)



## 窓口担当し地域貢献に精進

タクシー、貸切バス事業を運営する弊社は、4月より新しくソーシャルメディアの担当を設けることとなり、わたくし原口が営業と兼務して担当することとなりました。

社会の皆様方にとりまして野村交



通の窓口となれるよう、今後は新ホームページ作成、SNS活用など多角的な広報によって「野村交通」を知っていただき、地域貢献できるよう精進してまいります。

何かございましたらお気軽にお問い合わせください。どうぞ宜しくお願いいたします。

### 野村交通株式会社

① 倉敷市福田町古新田860  
② 086-455-1110  
③ 9:00~18:00  
④ <http://www.nomura-kotsu.com/>



## 初の出店で 自社製品を展開

平成7年に創業して以来、地域に密着した警備業務、作業用品の開発やネットでの販売といった安全商品事業を展開しています。

4月22日(土)にワークウェア&作業用品店「ミズケイワークス連島店」を開店しました。現場の声を形にした自社オリジナルの作業着や保安用品に加え、大手メーカーの衣料品も多数取り扱っています。

皆様のご期待に沿えるよう日々精進する所存ですので、何卒ご愛顧賜りますようお願い申し上げます。



### MIZUKEI WORKS連島店 (株)ミズケイ

① 倉敷市連島2丁目9-17  
② 086-486-3371  
③ 7:00~20:00  
④ Instagram\_ID : mizukei\_works



## 店内仕込みで 隠し技も駆使

倉敷商業高校前でお弁当の販売を始めて、もうすぐ10年になります。

当店イチオシのエビフライささみカツ弁当(550円)は、ご新規様にもりピーターの皆様にも大人気。ささみカツは店内で仕込んでいてソースなしでも食べられます。また、独自の隠し技を使っているので非常に柔らかい食感となっています。ご飯を大盛りにしても600円ととてもリーズナブル。ぜひご賞味ください。

スポーツ大会、イベントのお弁当などもご予約受付中!お電話お待ちしております。



### こがねちゃん弁当。倉商前店

① 倉敷市白楽町538-6  
② 086-423-0168  
③ 月~金: 11:00~13:00  
土日祝: 10:00~20:00  
④ <https://koganeyanbantoukurasyou.simdif.com/>



## Member's Information

## 社名変更して多角化に挑戦

株式会社ハヤシは4月1日(土)、株式会社ダブルツリーへ社名を変更しました。

昭和47年に創業し「地域の『持続的で最適な“移・食・住”を実現する』

をミッションとしてモビリティ事業を中心に展開してきましたが、今後さらに、地元の皆様に喜んでいただけるサービスを提供するべく新しいビジネスに挑戦します。

多岐にわたる事業展開を強みに、それぞれの事業で全国レベルのサービスを提供できるよう一層の努力を続けてまいります。

### 株式会社ダブルツリー

① 倉敷市加須山334-4  
② 086-428-2884  
③ 9:00~18:00  
④ <https://d-tree.jp/>



御社の“新”をお知らせ下さい

掲載無料

新商品・新店舗・新拠点・新サービス・  
新メニュー・会員事業所限定PRコーナー!

●掲載希望の方は本文200字、写真1枚、事業所情報を [shinkou@kura-cci.or.jp](mailto:shinkou@kura-cci.or.jp) へ送信。  
●掲載可否、内容はご一任願います。問い合わせは ☎424-2111へ。

# NEXT WORK STYLE

働き方改革広がる



～STOP! 熱中症～

クールワークキャンペーン期間です!

昨年1年間の職場における熱中症の発生状況を見ると、約800人が熱中症により4日以上仕事を休まれ、28人が熱中症を原因として亡くなられている状況にあります。

このため、厚生労働省では、令和5年5月1日から9月30日までを

「STOP! 熱中症 クールワークキャンペーン期間」とし、職場における基本的な熱中症予防対策の実施を広く呼びかけています。

各職場におかれましては、本キャンペーン期間を通じて、暑さ指数計によるWBGT値(暑さ指数)の把握や休憩場所の整備、暑熱順化(慣らし)など、熱中症予防に取り組んでいただきますようお願いいたします。

また、緊急時の対応についてあらかじめ確認いただき、万が一の事態への準備もよろしくお願ひします。

詳細はこちら



チェックリスト



お問い合わせは、倉敷労働基準監督署  
TEL. 086-422-8177まで



## 事業系の食品ロスが課題!

### 食品ロス

日本では、事業系の食品ロスが全体の半数以上!

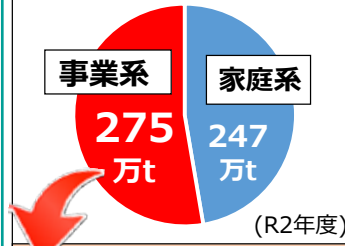

現在、サプライチェーンから発生する大量の食品ロスが課題になっていきます。企業の社会的責任として、個々の事業者の減量の取組が、今後、益々重視されます。



倉敷市食品ロス削減推進計画を策定しました



編集・発行 倉敷市一般廃棄物対策課 gwst@city.kurashiki.okayama.jp

## あなたの元気 応援します

倉敷市保健所 健康づくり課  
〒710-0834 倉敷市笹沖170  
TEL 434-9866 FAX 434-9805

倉敷市保健所は、市民の健康づくりを応援します。

## 6月から『けんしん』が始まります!

実施期間：令和5年6月～令和6年1月末  
※乳がん・子宮頸がん検診は3月末まで

### ①けんしん内容・受診先を選ぶ

けんしん受診券(5月末頃発送)で受診できるけんしんを確認。けんしん受診券は男性40歳以上、女性20歳以上の方に届きます。(令和6年3月31日時点の年齢)倉敷けんしんガイド(広報くらしき6月号と一緒に配布)で実施している医療機関が調べられます。



▲倉敷けんしんガイド

### ②予約する

医療機関等に電話して予約します。

### ③けんしんを受ける

受診券・保険証・けんしん料金を準備して受診します。

令和5年度も倉敷市の生活習慣病予防健診はワンコインです。

生活習慣病やがんは、自覚症状がないまま進行する恐れがあります。

自分のからだの状態を知るためにけんしんを受けましょう。



## 税務職員募集について

国税庁では、税務職員を募集しています。国の財政を支える税のスペシャリストを目指しませんか。受験資格など詳しくは、国税庁ホームページをご覧ください。

### 【受験申込方法】

○原則としてインターネットにより申込みを行ってください。

※申込専用アドレス

<http://www.jinji-shiken.go.jp/juken.html>



### 【申込受付期間】

○インターネット申込み

令和5年6月19日(月) 9:00

～6月28日(水)【受信完了】

### 【問合せ先】

広島国税局 総務部 人事第二課 試験研修係

TEL.082-221-9211 内線 3743・3635

### 【ホームページアドレス】

○国税庁 <http://www.nta.go.jp/>



## 業務日誌 (4月度)

- 1日 女性会春のお花見寿し販売
- 3日 年度初め式
- 4日 (一社)岡山県商工会議所連合会4月運営委員会(ハイブリッド)
- 5日 青年部第1回役員会  
第50回倉敷天領夏祭り第9回企画会議
- 6日 令和5年度高梁川流域「倉敷三斎市」第2回流域商工団体連携会議(オンライン)
- 7日 第13回5商工団体コロナ対策協議会
- 9日 青年部OB会員・現役会員お花見親睦会
- 10日 令和5年度新入社員セミナー(12日も)
- 11日 日本商工会議所青年部第315回役員会等諸会議(ハイブリッド)
- 13日 定時知的財産相談
- 16日 高梁川流域「倉敷三斎市」
- 19日 日本商工会議所第5回中小企業・第4回運営合同委員会(ハイブリッド)  
日本商工会議所第5回観光・第5回地域活性化・第1回労働・第5回運営合同委員会(ハイブリッド)
- 20日 日本商工会議所第5回産業経済・第5回中小企業・第5回情報化・第4回エネルギー・環境合同委員会(ハイブリッド)  
日本商工会議所第726回常議員会(ハイブリッド)  
青年部臨時総会・第1回例会
- 22日 岡山県商工会議所青年部連合会令和5年度(第32回)通常総会・第1回出向者会議
- 24日 女性会第1回幹部会  
倉敷フォトミューラル第1回実行委員会
- 25日 運輸交通委員会第1回正副委員長会議  
第1回小規模事業者経営改善資金貸付審査会
- 26日 第7回正副会頭・専務理事会議  
第604回常議員会(ハイブリッド)  
くらしきTMO令和5年度通常総会  
令和5年度高梁川流域「倉敷三斎市」実行委員会第1回総会  
女性会会員親睦旅行  
(一社)岡山県商工会議所連合会デジタルマネー実証事業に伴うチャージ用カード販売についての説明会(オンライン)  
令和5年度倉敷未来プロジェクト実行委員会総会
- 27日 会報5月号編集会議  
青年部第2回常任理事会  
倉敷珠算振興会第76回理事会、第42回通常総会
- 28日 第50回倉敷天領夏祭り第8回実行委員会  
「阿知の藤」開花状況確認

### ビジネス総合保険 会員は保険料が割安に

ビジネス総合保険は、賠償責任(生産物、リコール、情報漏えい、サイバー、施設、事業活動遂行等)リスクの補償、事業休業の補償、財産・工事に関わる補償を一本化して加入できます。商工会議所会員は、保険料が割安になります。

問い合わせは産業振興課(TEL.424-2111)まで。



(令和5年4月調査結果)

業況DIは、経済活動の回復により、全業種で改善  
先行きは、コスト増や人手不足等で慎重な見方

### 全産業合計の業況DIは、▲11.1(前月比+3.7ポイント)

サービス業では、客足が回復基調な飲食・宿泊業を中心に、改善した。小売業では、インバウンドの増加で売上が好調な百貨店に下支えられ、改善した。また、製造業では、サービス業等の非製造業での設備投資需要の回復で改善し、卸売業でも、製造業からの引き合い増や、客足が回復する小売業や飲食・宿泊業からの受注増で改善した。建設業でも、政府の補正予算による公共工事の受注増で改善した。原材料・エネルギー価格の高騰や人材確保に向けた賃上げ等のコスト負担増、度重なる仕入価格の高騰に価格転嫁も十分に行えていない等、経営課題は山積も、経済活動の回復が続き、業況は2021年12月ぶりに全業種で改善した。

### 先行き見通しDIは、▲12.9(今月比▲1.8ポイント)

5月8日のコロナの5類移行に伴い、経済活動のさらなる回復による売上改善を期待する声が小売業・サービス業を中心に多く聞かれた。一方、原材料価格の高止まりやエネルギー価格の高騰継続によるコスト負担増や、人手不足によ

る受注機会の損失が懸念される。また、コスト増に見合う価格転嫁も十分に追いついていない中、海外経済の鈍化など、先行きへの不安は根強く、慎重な見方となっている。

### 業況DI ※DI(DIFFUSION INDEX:景況判断指数)=[「好転」の回答割合-「悪化」の回答割合]

|      | 2022年 |       |       | 2023年 |       |       |       | 先行き見通し<br>5~7月 |
|------|-------|-------|-------|-------|-------|-------|-------|----------------|
|      | 4月    | 11月   | 12月   | 1月    | 2月    | 3月    | 4月    |                |
| 全産業  | ▲32.7 | ▲16.4 | ▲18.4 | ▲18.4 | ▲19.4 | ▲14.8 | ▲11.1 | ▲12.9          |
| 建設   | ▲23.6 | ▲22.9 | ▲27.2 | ▲25.1 | ▲31.9 | ▲24.5 | ▲23.1 | ▲19.1          |
| 製造   | ▲25.0 | ▲16.2 | ▲14.2 | ▲16.9 | ▲18.4 | ▲18.9 | ▲13.9 | ▲14.1          |
| 卸売   | ▲33.3 | ▲20.3 | ▲16.3 | ▲17.3 | ▲16.4 | ▲22.4 | ▲15.0 | ▲17.1          |
| 小売   | ▲40.9 | ▲23.9 | ▲32.1 | ▲27.1 | ▲25.9 | ▲19.5 | ▲15.9 | ▲21.7          |
| サービス | ▲39.0 | ▲4.5  | ▲7.0  | ▲8.8  | ▲8.6  | 2.8   | 5.6   | 1.6            |

調査結果の詳細につきましては、  
日本商工会議所ホームページでご覧いただけます。  
<https://www.cci-lobo.jcci.or.jp/>

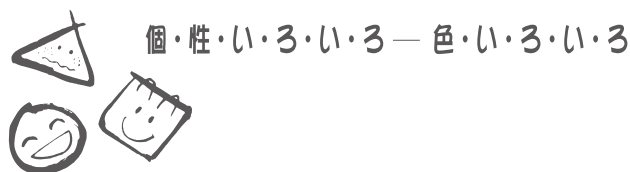

GRAPHIC COMMUNICATION  
ササベ印刷株式会社  
〒710-0806 倉敷市西阿知町西原1353-9  
TEL (086) 466-1111(代) FAX (086) 466-0456







倉敷民藝館  
常務理事  
山本 俊夫



倉敷民藝館常務理事就任以来、神社検定受験で得た知識を通して民藝品を観ています。すると、かつての日本人の暮らしの中には大いなる自然への畏敬の念があったことをひしひしと感じています。

柳宗悦は、民芸の語義は「民衆的工芸の謂れ」であり、「第一には実用品であること」、「第二には普通品であること」の二つの性質があると記しています。それゆえに民芸品には人々の暮らしが垣間見られます。倉敷民藝館には1万5千点に及ぶ所蔵品がありますが、その一点一点に、民芸品を作り、また使う人々の暮らしがあり、自然の恵みを最大限に活かした知恵や工夫が見られ興味は尽きません。

そして、日本人の信仰史から民芸品を観ると、そこには人々が神仏に願いを託す気持ちの顕し方が現代とは大きく異なっていたことが分かります。倉敷民藝館の企画展「祈りの周辺」や「吉祥紋あれこれ」に展覧した民芸品や、現在展示している鶉の形に仕上げたしめ飾り、魚の形にした鍵のついた箆笥（たんす）、いろいろの自在鉤（かぎ）を熨斗（のし）の形にするなど、普段の生活のなかに縁起物を取り入れています。その向こう側には、忙しい庶民の暮らしにあっても使う道具にささやかな希望なり望みを託していたことが伝わってきます。

皆様も興味のある分野から民芸品に対峙して下されば、物語が広がることと思います。

## 倉敷民藝館

住 所：倉敷市中央1-4-11  
開館日：6月末まで土、日曜日のみ  
TEL：086-422-1637

開館時間：9:00～17:00(最終入館16:30)  
URL：http://kurashiki-mingeikan.com/

Kurashiki Museum of Folk Crafts

倉敷から全国へ

倉敷ablaze アブレイズ



## 名門校から3名が入団 即戦力として期待

4月に倉敷アブレイズの体育館にて、新人選手3名の入団記者会見を行いました。新たにチームに加わるのは#16田部咲来、#2谷口沙弥、#20藤村奈々の3名で、いずれも名門校でプレーしてきた実力者達です。

田部咲来選手は岡山県の就実高校出身で、相手のタイミングをずらす滞空時間の長いジャンプと切れのあるスパイクで即戦力として期待されます。

また、京都府の名門京都橘大学でプレーし西日本大学選手権では3位の記録を残したアタッカーの谷口沙弥選手と今年春高バレーで準優勝した山口県の



新人選手3名の入団記者会見(左から鈴木監督、谷口選手、田部選手、藤村選手、大島杏花主将)

名門誠英高校出身のリベロ藤村奈々選手の活躍にも期待です。

3選手の挨拶に続き、鈴木秀生監督より「われわれ選手たち全員が地域のために何ができるのか、精一杯やっていきたいと思っており、是非今後ともご期待いただきたいと思います」と挨拶がありました。

編集後記

Editor's Note

新年度になり、当所は多数のセミナーを企画しています。インボイス制度対策セミナーや電子帳簿保存対策セミナーは、昨年度同様に複数回実施、DX導入セミナーやクラウド会計導入セミナーなど、新しいテーマのセミナーも開催します。私が担当する「くらしき起業塾」は4年ぶりのリアル開催で、創業に必要な心構えや企業の基礎知識を学ぶだけでなく、受講者同士のつながりや情報交換の場を提供します。会報ではセミナーや補助金など様々な情報提供を行いますので、ぜひ参考にしてください。(岡本)

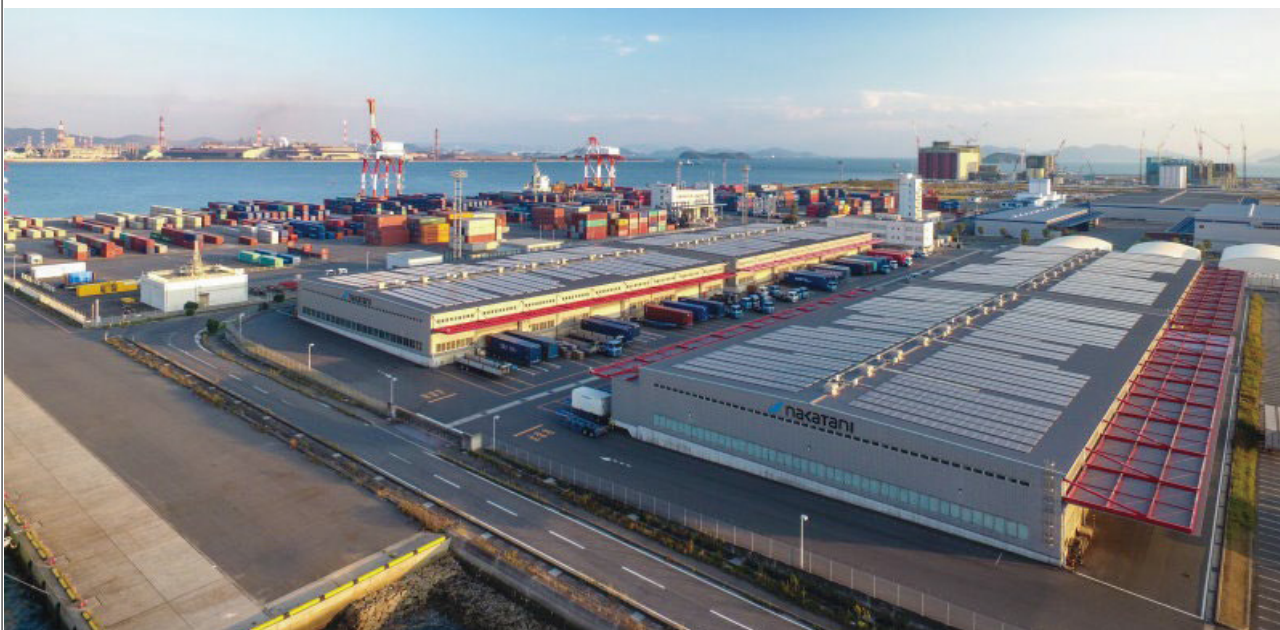

港湾運送

倉庫

梱包

輸送

製造

介護



**nakatani**  
中谷興運株式会社

倉敷市水島海岸通2-1  
☎086-444-4311



会社紹介



—— 総合生活支援企業いのうえグループからのご提案 ——

# エヴァモアカード 法人会員様募集中



## エヴァホールからのお得な特典のご案内

お祝いの生花ギフト、弔事の生花など国内どこへでも手配いたします。一度の登録で何度でも割引サービスを受けられます。経費削減とともに、窓口を一本化することで、総務ご担当者様の負担軽減をお約束いたします。また、葬儀の割引サービスもございますので、貴社の福利厚生としてもお役立てください。

**特典 1** お祝い用生花ギフト  
10%割引  
弊社配送エリアの場合、送料無料!

**特典 2** 弔事用供物  
最大20%割引  
国内全エリアで手配可能、送料無料!  
(他社ご葬儀会場へもお送り可能)

**特典 3** 社員の福利厚生として  
葬儀・法要料金など  
大幅値引き

**エヴァホール** まずはお気軽に **0120-05-1000**  
〒710-0042 倉敷市二日市511-1 お電話ください

昭和三十六年六月十二日  
倉敷商工会議所会報(毎月一回十五日発行)  
第七九七号 令和五年五月十五日発行

編集兼発行人 倉敷商工会議所  
発行所 倉敷市白楽町二四九一五  
電話(〇八〇)四三二四二二(代)

毎日にちょっと、  
いい軽EV。

**MEETS!**

**軽EV**

○Photo:eKクロス EV P 2WD ミストブルーパール/カッパーメタリック(有料色) オプション装着車

[www.mitsubishi-motors.co.jp](http://www.mitsubishi-motors.co.jp)

スピードは控えめに。エコドライブで環境にやさしく。後席もシートベルト。チャイルドシートも忘れずに。

クロス

MITSUBISHI MOTORS  
Drive your Ambition

定価一五〇円  
購読料金は会費・負担金に  
含まれております